

ตาราง 1.1 จำนวนประชากรกลางปี จำแนกตามกลุ่มอายุ 5 ปี และเพศ รายภาค พ.ศ. 2550 - 2552

Table 1.1 Number Midyear Population by 5 Years Age Group, Sex and Regions, 2007 - 2009

ทั่วราชอาณาจักร									
Whole Kingdom									
กลุ่มอายุ (ปี) Age Group (Year)	2550(2007)			2551(2008)			2552(2009)		
	รวม	ชาย	หญิง	รวม	ชาย	หญิง	รวม	ชาย	หญิง
ทุกอายุ(All ages)	62,933,515	31,051,920	31,881,595	63,214,022	31,175,924	32,038,098	63,457,439	31,274,505	32,182,934
0 - 4	3,991,894	2,056,613	1,935,281	3,997,249	2,059,998	1,937,251	3,973,721	2,049,110	1,924,611
5 - 9	4,309,597	2,218,705	2,090,892	4,176,511	2,151,559	2,024,952	4,102,585	2,112,537	1,990,048
10 - 14	4,928,686	2,533,530	2,395,156	4,909,870	2,525,163	2,384,707	4,815,439	2,476,262	2,339,177
15 - 19	4,788,792	2,455,389	2,333,403	4,870,916	2,499,333	2,371,583	4,910,411	2,519,716	2,390,695
20 - 24	7,922,676	2,493,415	2,429,261	4,805,912	2,435,618	2,370,294	4,721,027	2,394,941	2,326,086
25 - 29	5,369,657	2,707,630	2,662,027	5,322,626	2,685,465	2,637,161	5,244,631	2,646,702	2,597,929
30 - 34	5,494,879	2,736,915	2,757,964	5,462,704	2,726,339	2,736,365	5,422,374	2,710,730	2,711,644
35 - 39	5,633,180	2,765,000	2,868,180	5,593,088	2,748,694	2,844,394	5,535,275	2,724,932	2,810,343
40 - 44	5,343,331	2,599,575	2,743,756	5,418,888	2,633,507	2,785,381	5,452,439	2,649,031	2,803,408
45 - 49	4,619,394	2,238,123	2,381,271	4,757,232	2,305,254	2,451,978	4,889,621	2,366,100	2,523,521
50 - 54	3,808,380	1,820,124	1,988,256	3,925,831	1,875,222	2,050,609	4,065,202	1,941,726	2,123,476
55 - 59	2,886,249	1,370,622	1,515,627	3,036,053	1,438,481	1,597,572	3,158,084	1,493,371	1,664,713
60 - 64	2,036,931	957,834	1,079,097	2,091,011	981,669	1,109,342	2,212,629	1,036,153	1,176,479
65 - 69	1,725,711	793,409	932,302	1,706,886	783,423	923,463	1,705,428	782,318	923,110
70-74	1,348,498	597,005	751,493	1,358,164	599,387	758,777	1,393,242	615,266	777,976
75+	1,725,660	708,031	1,017,629	1,781,081	726,812	1,054,269	1,855,331	755,613	1,099,718

ข้อมูลในหนังสือเล่มนี้สามารถนำไปเผยแพร่เพื่อประโยชน์แต่ขอให้อ้างอิงที่มาด้วย

กรุงเทพมหานคร

Bangkok Metropolis

กลุ่มอายุ (ปี) Age Group (Year)	2550(2007)			2551(2008)			2552(2009)		
	รวม	ชาย	หญิง	รวม	ชาย	หญิง	รวม	ชาย	หญิง
ทุกอายุ(All ages)	5,706,103	2,724,424	2,981,679	5,713,566	2,724,944	2,988,622	5,706,739	2,717,924	2,988,815
0 - 4	305,205	157,395	147,810	301,787	155,758	146,029	296,636	153,322	143,314
5 - 9	364,695	187,276	177,419	351,850	180,729	171,121	344,995	177,148	167,847
10 - 14	434,580	221,875	212,705	431,648	220,548	211,100	419,752	214,488	205,264
15 - 19	402,218	204,620	197,598	408,719	207,979	200,740	412,455	209,602	202,853
20 - 24	415,665	210,668	204,997	402,359	204,211	198,148	393,586	200,347	193,239
25 - 29	476,968	231,308	245,660	467,381	227,242	240,139	453,533	220,993	232,540
30 - 34	494,022	232,372	261,650	492,479	231,904	260,575	490,901	231,758	259,143
35 - 39	517,564	240,306	277,258	509,451	236,570	272,881	499,367	231,987	267,380
40 - 44	514,066	238,309	275,757	512,396	237,209	275,187	507,185	234,115	273,070
45 - 49	471,533	219,320	252,213	479,692	222,462	257,230	485,014	224,231	260,783
50 - 54	399,521	184,015	215,506	408,445	188,205	220,240	417,002	192,036	224,966
55 - 59	299,799	137,878	161,921	315,867	144,597	171,270	328,639	149,751	178,888
60 - 64	193,724	86,895	106,829	202,098	90,594	111,504	215,694	96,443	119,251
65 - 69	157,182	69,082	88,100	157,499	68,856	88,643	157,702	68,707	88,995
70-74	117,895	49,636	68,259	121,773	51,404	70,369	127,191	53,708	73,483
75+	141,466	53,469	87,997	150,122	56,676	93,446	157,087	59,288	97,799

ข้อมูลในหนังสือเล่มนี้สามารถนำไปเผยแพร่เพื่อประโยชน์แต่ขอให้อ้างอิงที่มาด้วย

ภาคกลาง (ไม่รวมกรุงเทพมหานคร)

Central Region (Excl. Bangkok Metropolis)

กลุ่มอายุ (ปี) Age Group (Year)	2550(2007)			2551(2008)			2552(2009)		
	รวม	ชาย	หญิง	รวม	ชาย	หญิง	รวม	ชาย	หญิง
ทุกอายุ(All ages)	15,337,170	7,510,575	7,826,595	15,512,786	7,588,327	7,924,459	15,679,262	7,661,301	8,017,961
0 - 4	979,691	504,999	474,692	992,984	512,339	480,645	994,606	513,729	480,877
5 - 9	1,010,186	521,274	488,912	987,968	510,126	477,842	983,650	507,569	476,081
10 - 14	1,151,258	592,909	558,349	1,157,276	596,040	561,236	1,142,760	588,185	554,575
15 - 19	1,109,590	569,021	540,569	1,139,189	584,192	554,997	1,155,876	592,533	563,343
20 - 24	1,171,411	605,506	565,905	1,147,966	592,716	555,250	1,137,511	587,683	549,828
25 - 29	1,289,458	646,029	643,429	1,284,964	642,990	641,974	1,269,114	634,421	634,693
30 - 34	1,338,682	659,900	678,782	1,351,306	667,292	684,014	1,359,711	672,026	687,685
35 - 39	1,397,224	677,697	719,527	1,393,033	676,070	716,963	1,382,462	671,839	710,623
40 - 44	1,356,855	651,853	705,002	1,379,792	662,391	717,401	1,392,451	668,242	724,209
45 - 49	1,162,125	554,462	607,663	1,208,925	576,824	632,101	1,250,959	596,367	654,592
50 - 54	937,934	438,922	499,012	974,220	455,700	518,520	1,016,800	475,649	541,151
55 - 59	697,022	323,535	373,487	743,775	344,303	399,472	782,805	361,485	421,320
60 - 64	498,507	230,142	268,365	505,682	232,821	272,861	536,024	245,851	290,173
65 - 69	440,688	200,593	240,095	432,387	195,749	236,638	429,413	193,977	235,436
70-74	344,583	153,034	191,549	348,940	153,979	194,961	361,186	159,195	201,991
75+	451,956	180,699	271,257	464,379	184,795	279,584	483,934	192,550	291,384

ข้อมูลในหนังสือเล่มนี้สามารถนำไปเผยแพร่เพื่อประโยชน์แต่ขอให้อ้างอิงที่มาด้วย

ภาคตะวันออกเฉียงเหนือ

North-Eastern Region

กลุ่มอายุ (ปี) Age Group (Year)	2550(2007)			2551(2008)			2552(2009)		
	รวม	ชาย	หญิง	รวม	ชาย	หญิง	รวม	ชาย	หญิง
ทุกอายุ(All ages)	21,381,249	10,672,669	10,708,580	21,414,180	10,689,658	10,724,522	21,469,269	10,716,985	10,752,284
0 - 4	1,371,194	705,413	665,781	1,361,102	699,994	661,108	1,344,433	691,365	653,068
5 - 9	1,518,097	780,439	737,658	1,460,609	751,282	709,327	1,421,676	731,326	690,350
10 - 14	1,728,653	888,774	839,879	1,715,806	883,003	832,803	1,681,850	865,716	816,134
15 - 19	1,670,202	858,264	811,938	1,696,265	872,800	823,465	1,713,902	882,512	831,390
20 - 24	1,702,647	853,368	849,279	1,654,071	830,420	823,651	1,614,193	811,511	802,682
25 - 29	1,906,685	972,491	934,194	1,874,197	956,422	917,775	1,837,001	937,789	899,212
30 - 34	1,988,815	1,009,391	979,424	1,953,226	993,692	959,534	1,916,362	977,231	939,131
35 - 39	2,009,188	1,008,918	1,000,270	2,000,753	1,005,760	994,993	1,989,259	1,001,486	987,773
40 - 44	1,746,808	871,310	875,498	1,803,267	898,564	904,703	1,848,721	921,321	927,400
45 - 49	1,448,339	716,142	732,197	1,490,210	738,309	751,901	1,541,230	763,772	777,458
50 - 54	1,193,781	581,721	612,060	1,227,576	598,321	629,255	1,272,992	621,203	651,789
55 - 59	954,583	460,094	494,489	984,042	473,876	510,166	1,009,060	486,009	523,051
60 - 64	702,037	333,644	368,393	727,914	345,720	382,194	767,450	364,234	403,216
65 - 69	547,437	252,088	295,349	549,929	253,318	296,611	558,935	257,833	301,102
70-74	404,112	177,585	226,527	407,648	178,827	228,821	419,791	184,856	234,935
75+	488,671	203,027	285,644	507,565	209,350	298,215	532,414	218,821	313,593

ข้อมูลในหนังสือเล่มนี้สามารถนำไปเผยแพร่เพื่อประโยชน์แต่ขอให้อ้างอิงที่มาด้วย

ภาคเหนือ

Northern Region

กลุ่มอายุ (ปี) Age Group (Year)	2550(2007)			2551(2008)			2552(2009)		
	รวม	ชาย	หญิง	รวม	ชาย	หญิง	รวม	ชาย	หญิง
ทุกอายุ(All ages)	11,881,352	5,874,157	6,007,195	11,875,294	5,869,725	6,005,569	11,824,449	5,838,491	5,985,958
0 - 4	675,567	348,806	326,761	673,093	347,755	325,338	662,224	342,357	319,867
5 - 9	730,133	375,789	354,344	702,047	361,664	340,383	685,605	352,900	332,705
10 - 14	871,457	448,414	423,043	861,145	443,190	417,955	833,660	428,810	404,850
15 - 19	877,069	450,010	427,059	890,076	457,063	433,013	889,925	456,982	432,943
20 - 24	899,805	454,222	445,583	877,972	443,427	434,545	858,630	433,898	424,732
25 - 29	948,902	481,221	467,681	946,350	480,519	465,831	933,871	474,271	459,600
30 - 34	947,093	475,236	471,857	938,763	472,593	466,170	927,035	467,627	459,408
35 - 39	997,317	487,924	509,393	974,007	478,568	495,439	949,683	468,651	481,032
40 - 44	1,069,406	517,199	552,207	1,057,750	509,857	547,893	1,029,975	495,676	534,299
45 - 49	991,747	482,500	509,247	1,006,797	489,430	517,367	1,016,391	492,003	524,388
50 - 54	839,885	406,405	433,480	866,849	418,437	448,412	892,209	429,585	462,624
55 - 59	599,918	289,899	310,019	638,744	307,785	330,959	670,484	322,148	348,336
60 - 64	398,029	191,592	206,437	408,102	196,288	211,814	433,924	207,936	225,988
65 - 69	357,258	167,663	189,595	348,216	163,536	184,680	341,731	160,593	181,138
70-74	299,213	135,806	163,407	296,230	134,292	161,938	295,883	134,225	161,658
75+	378,553	161,471	217,082	389,153	165,321	223,832	403,219	170,829	232,390

ข้อมูลในหนังสือเล่มนี้สามารถนำไปเผยแพร่เพื่อประโยชน์แต่ขอให้อ้างอิงที่มาด้วย

ภาคใต้

Southern Region

กลุ่มอายุ (ปี) Age Group (Year)	2550(2007)			2551(2008)			2552(2009)		
	รวม	ชาย	หญิง	รวม	ชาย	หญิง	รวม	ชาย	หญิง
ทุกอายุ(All ages)	8,627,641	4,270,095	4,357,546	8,698,196	4,303,270	4,394,926	8,777,720	4,339,804	4,437,916
0 - 4	660,237	340,000	320,237	668,283	344,152	324,131	675,822	348,337	327,485
5 - 9	686,486	353,927	332,559	674,037	347,758	326,279	666,659	343,594	323,065
10 - 14	742,738	381,558	361,180	743,995	382,382	361,613	737,417	379,063	358,354
15 - 19	729,713	373,474	356,239	736,667	377,299	359,368	738,253	378,087	360,166
20 - 24	733,148	369,651	363,497	723,544	364,844	358,700	717,107	361,502	355,605
25 - 29	747,644	376,581	371,063	749,734	378,292	371,442	751,112	379,228	371,884
30 - 34	726,267	360,016	366,251	726,930	360,858	366,072	728,365	362,088	366,277
35 - 39	711,887	350,155	361,732	715,844	351,726	364,118	714,504	350,969	363,535
40 - 44	656,196	320,904	335,292	665,683	325,486	340,197	674,107	329,677	344,430
45 - 49	545,650	265,699	279,951	571,608	278,229	293,379	596,027	289,727	306,300
50 - 54	437,259	209,061	228,198	448,741	214,559	234,182	466,199	223,253	242,946
55 - 59	334,927	159,216	175,711	353,625	167,920	185,705	367,096	173,978	193,118
60 - 64	244,634	115,561	129,073	247,215	116,246	130,969	259,537	121,686	137,851
65 - 69	223,146	103,983	119,163	218,855	101,964	116,891	217,647	101,208	116,439
70-74	182,695	80,944	101,751	183,573	80,885	102,688	189,191	83,282	105,909
75+	265,014	109,365	155,649	269,862	110,670	159,192	278,677	114,125	164,552

รวบรวมและวิเคราะห์โดย : กลุ่มภารกิจด้านข้อมูลข่าวสารและสารสนเทศสุขภาพ สำนักงานนโยบายและยุทธศาสตร์

Collected and Analyzed by : Health Information Unit, Bureau of Health Policy and Strategy

ตาราง 1.2 จำนวนประชากรกลางปี (1 กรกฎาคม) จำแนกตามเพศ และจังหวัด พ.ศ. 2548 - 2552

Table 1.2 Number of Midyear Population (July 1 st) by Sex and Province, 2005 - 2009

จังหวัด	ประชากรกลางปี Midyear Population					Province
	2548(2005)	2549 (2006)	2550 (2007)	2551 (2008)	2552 (2009)	
ทั่วราชอาณาจักร	ร 62,195,839	62,623,416	62,933,515	63,214,022	63,457,439	Whole Country
	ช 30,717,710	30,913,263	31,051,920	31,175,924	31,274,505	
	ญ 31,478,129	31,710,153	31,881,595	32,038,098	32,182,934	
กรุงเทพมหานคร	ร 5,646,542	5,677,455	5,706,103	5,713,566	5,706,739	Bangkok Metropolis
	ช 2,702,002	2,713,614	2,724,424	2,724,944	2,717,924	
	ญ 2,944,540	2,963,841	2,981,679	2,988,622	2,988,815	
ภาคกลาง (ไม่รวมกรุงเทพ กรุงเทพมหานคร)	ร 14,913,842	15,147,687	15,337,170	15,512,786	15,679,262	Central Region (Excl. Bangkok Metro.)
	ช 7,313,588	7,423,892	7,510,575	7,588,327	7,661,301	
	ญ 7,600,254	7,723,795	7,826,595	7,924,459	8,017,961	
ชัยนาท	ร 340,810	339,568	338,077	336,550	335,686	Chai Nat
	ช 165,103	164,364	163,486	162,655	162,220	
	ญ 175,707	175,204	174,591	173,895	173,466	
สิงห์บุรี	ร 218,932	217,357	216,311	215,602	215,426	Sing Buri
	ช 105,055	104,155	103,534	103,142	103,056	
	ญ 113,877	113,202	112,777	112,460	112,370	
ลพบุรี	ร 750,718	752,364	751,298	751,811	754,127	Lob Buri
	ช 377,061	377,500	376,620	377,066	378,493	
	ญ 373,657	374,864	374,678	374,745	375,634	
สุพรรณบุรี	ร 841,334	843,259	843,245	843,541	844,545	Suphan Buri
	ช 408,711	409,561	409,437	409,650	410,034	
	ญ 432,623	433,698	433,808	433,891	434,511	
อ่างทอง	ร 283,372	283,861	284,175	284,619	284,819	Ang Thong
	ช 136,549	136,678	136,810	137,007	137,008	
	ญ 146,823	147,183	147,365	147,612	147,811	
พระนครศรีอยุธยา	ร 743,658	750,757	757,654	764,919	772,142	Phra Nakhon Sri Ayuthaya
	ช 360,579	363,560	366,423	369,615	373,081	
	ญ 383,079	387,197	391,231	395,304	399,061	
สระบุรี	ร 598,903	605,897	612,806	618,699	617,174	Saraburi
	ช 297,024	300,325	303,642	306,660	305,794	
	ญ 301,879	305,572	309,164	312,039	311,380	

ตาราง 1.2 (ต่อ)

(Table 1.2 Continued)

จังหวัด	ประชากรกลางปี					Province	
	Midyear Population						
	2548(2005)	2549 (2006)	2550 (2007)	2551 (2008)	2552 (2009)		
ต่อ (ภาคกลาง)							
กาญจนบุรี	ร	818,217	830,309	834,865	838,094	837,165	Kanchanaburi
	ช	412,442	418,815	421,422	422,829	421,453	
	ญ	405,775	411,494	413,443	415,265	415,712	
นครปฐม	ร	803,489	815,433	826,438	837,285	847,513	Nakhon Pathom
	ช	388,769	394,566	399,396	403,838	407,868	
	ญ	414,720	420,867	427,042	433,447	439,645	
นนทบุรี	ร	957,285	985,669	1,011,624	1,038,392	1,065,332	Nonthaburi
	ช	455,204	467,900	479,314	490,898	502,465	
	ญ	502,081	517,769	532,310	547,494	562,867	
ปทุมธานี	ร	792,700	838,371	879,091	913,047	942,813	Pathum thani
	ช	381,465	402,396	420,837	435,991	449,386	
	ญ	411,235	435,975	458,254	477,056	493,427	
นครนายก	ร	249,685	250,392	249,250	249,625	251,219	Nakhon Nayok
	ช	123,613	123,681	123,086	123,389	124,278	
	ญ	126,072	126,711	126,164	126,236	126,941	
ปราจีนบุรี	ร	447,783	451,721	454,404	457,184	460,617	Prachin Buri
	ช	222,403	224,261	225,580	226,935	228,598	
	ญ	225,380	227,460	228,824	230,249	232,019	
ราชบุรี	ร	819,286	826,212	830,184	833,650	835,546	Ratchaburi
	ช	401,256	404,535	406,595	408,227	408,484	
	ญ	418,030	421,677	423,589	425,423	427,062	
ฉะเชิงเทรา	ร	645,521	650,909	656,586	661,898	666,907	Chachoengsao
	ช	317,123	319,581	322,312	324,930	327,332	
	ญ	328,398	331,328	334,274	336,968	339,575	
สมุทรสงคราม	ร	195,144	195,029	194,602	194,134	193,851	Samut Songkhram
	ช	93,980	93,870	93,687	93,429	93,268	
	ญ	101,164	101,159	100,915	100,705	100,583	
สมุทรสาคร	ร	447,352	457,264	466,222	474,041	481,377	Samut Sakhon
	ช	217,627	222,219	226,480	230,029	233,259	
	ญ	229,725	235,045	239,742	244,012	248,118	

ตาราง 1.2 (ต่อ)

(Table 1.2 Continued)

จังหวัด	ประชากรกลางปี Midyear Population					Province	
	2548(2005)	2549 (2006)	2550 (2007)	2551 (2008)	2552 (2009)		
ต่อ (ภาคกลาง)							
สมุทรปราการ	ร	1,063,469	1,092,575	1,117,284	1,137,082	1,155,665	Samut Prakan
	ช	516,052	530,943	542,990	551,576	559,376	
	ญ	547,417	561,632	574,294	585,506	596,289	
เพชรบุรี	ร	452,506	455,332	456,371	457,518	460,108	Phetchaburi
	ช	219,192	220,610	221,091	221,634	222,943	
	ญ	233,314	234,722	235,280	235,884	237,165	
ชลบุรี	ร	1,157,709	1,190,861	1,221,369	1,249,067	1,277,139	Chon Buri
	ช	571,530	587,454	602,030	614,043	626,707	
	ญ	586,179	603,407	619,339	635,024	650,432	
ระยอง	ร	551,512	566,461	578,628	591,067	605,380	Rayong
	ช	273,231	280,312	285,902	291,761	298,706	
	ญ	278,281	286,149	292,726	299,306	306,674	
จันทบุรี	ร	496,080	500,275	503,197	506,012	509,633	Chanthaburi
	ช	245,550	247,396	248,583	249,721	251,414	
	ญ	250,530	252,879	254,614	256,291	258,219	
ตราด	ร	218,543	219,543	220,246	221,185	220,918	Trat
	ช	110,001	110,485	110,782	111,171	110,790	
	ญ	108,542	109,058	109,464	110,014	110,128	
ประจวบคีรีขันธ์	ร	483,243	490,607	494,502	497,483	502,221	Prachuap Khiri Khan
	ช	243,430	247,792	249,152	249,859	252,264	
	ญ	239,813	242,815	245,350	247,624	249,957	
สระแก้ว	ร	536,591	537,661	538,741	540,281	541,939	Sra keaw
	ช	270,638	270,933	271,384	272,272	273,024	
	ญ	265,953	266,728	267,357	268,009	268,915	

ตาราง 1.2 (ต่อ)

(Table 1.2 Continued)

จังหวัด		ประชากรกลางปี Midyear Population					Province
		2548(2005)	2549 (2006)	2550 (2007)	2551 (2008)	2552 (2009)	
ภาคเหนือ	ร	11,862,908	11,887,142	11,881,352	11,875,294	11,824,449	Northern Region
	ช	5,870,079	5,878,984	5,874,157	5,869,725	5,838,491	
	ญ	599,829	6,008,158	6,007,195	6,005,569	5,985,958	
เชียงใหม่	ร	1,219,732	1,225,386	1,225,364	1,226,165	1,211,126	Chiang Rai
	ช	604,561	606,540	606,177	606,369	597,813	
	ญ	615,171	618,846	619,187	619,796	613,313	
แม่ฮ่องสอน	ร	248,672	254,392	254,990	253,748	247,270	Mae Hong Son
	ช	128,415	131,345	131,686	131,119	127,391	
	ญ	120,257	123,047	123,304	122,629	119,879	
เชียงใหม่	ร	1,640,389	1,654,154	1,661,349	1,667,358	1,651,433	Chiang Mai
	ช	807,655	813,760	816,527	818,637	808,636	
	ญ	832,734	840,394	844,822	848,721	842,797	
น่าน	ร	477,917	477,871	477,522	476,683	475,799	Nan
	ช	241,226	241,115	240,877	240,457	240,012	
	ญ	236,691	236,756	236,645	236,226	235,787	
ลำพูน	ร	404,754	405,146	405,361	405,141	404,910	Lumphun
	ช	197,650	197,749	197,836	197,628	197,408	
	ญ	207,104	207,397	207,525	207,513	207,502	
ลำปาง	ร	777,826	775,259	772,202	769,115	766,057	Lampang
	ช	384,607	383,029	381,233	379,553	377,818	
	ญ	393,219	392,230	390,969	389,562	388,239	
แพร่	ร	472,404	469,911	467,125	464,677	462,784	Phrae
	ช	231,293	229,898	228,407	227,119	225,984	
	ญ	241,111	240,013	238,718	237,558	236,800	
อุตรดิตถ์	ร	469,665	468,435	466,380	464,741	463,579	Uttaradit
	ช	231,878	231,266	230,239	229,423	228,813	
	ญ	237,787	237,169	236,141	235,318	234,766	

ตาราง 1.2 (ต่อ)

(Table 1.2 Continued)

จังหวัด	ประชากรกลางปี Midyear Population					Province	
	2548(2005)	2549 (2006)	2550 (2007)	2551 (2008)	2552 (20089)		
ต่อ (ภาคเหนือ)							
ตาก	ร	519,037	524,938	529,303	534,629	528,997	Tak
	ช	264,779	267,594	269,791	272,602	269,050	
	ญ	254,258	257,344	259,512	262,027	259,947	
สุโขทัย	ร	610,869	609,591	607,061	604,559	603,316	Sukhothai
	ช	297,897	297,302	296,143	294,987	294,467	
	ญ	312,972	312,289	310,918	309,572	308,849	
พิษณุโลก	ร	841,247	842,739	843,096	842,840	844,779	Phitsanulok
	ช	415,670	415,669	415,172	414,709	415,350	
	ญ	425,577	427,070	427,924	428,131	429,429	
กำแพงเพชร	ร	727,351	728,293	727,158	726,104	726,530	Kamphaeng Phet
	ช	361,617	362,340	361,985	361,528	361,662	
	ญ	365,734	365,953	365,173	364,576	364,868	
พิจิตร	ร	559,611	558,314	556,287	554,426	553,653	Pichit
	ช	274,020	273,285	272,484	271,748	271,335	
	ญ	285,591	285,029	283,803	282,678	282,318	
เพชรบูรณ์	ร	1,001,820	1,002,388	999,924	996,882	995,679	Phetchabun
	ช	498,804	499,100	498,015	496,413	495,617	
	ญ	503,016	503,288	501,909	500,469	500,062	
นครสวรรค์	ร	1,077,632	1,076,911	1,074,849	1,073,962	1,073,554	Nakhon Sawan
	ช	528,557	528,134	527,031	526,591	526,295	
	ญ	549,075	548,777	547,818	547,371	547,259	
อุทัยธานี	ร	326,366	326,860	326,982	327,281	327,729	Uthai Thani
	ช	160,823	160,972	161,073	161,326	161,537	
	ญ	165,543	165,888	165,909	165,955	166,192	
พะเยา	ร	487,616	486,554	486,399	486,983	487,254	Phayao
	ช	240,627	239,886	239,481	239,516	239,303	
	ญ	246,989	246,668	246,918	247,467	247,951	

ตาราง 1.2 (ต่อ)

(Table 1.2 Continued)

จังหวัด	ประชากรกลางปี Midyear Population					Province	
	2548(2005)	2549 (2006)	2550 (2007)	2551 (2008)	2552 (2009)		
ภาคตะวันออกเฉียงเหนือ	ร	21,297,769	21,352,480	21,381,249	21,414,180	21,469,269	North-Eastern Region
	ช	10,632,981	10,658,830	10,672,669	10,689,658	10,716,985	
	ญ	10,664,788	10,693,650	10,708,580	10,724,522	10,752,284	
เลย	ร	611,446	612,863	614,421	616,981	619,602	Loei
	ช	309,787	310,319	311,007	312,230	313,479	
	ญ	301,659	302,544	303,414	304,751	306,123	
หนองคาย	ร	895,911	897,840	901,100	904,748	907,064	Nong Khai
	ช	450,644	451,456	453,060	454,968	456,102	
	ญ	445,267	446,384	448,040	449,780	450,962	
อุดรธานี	ร	1,521,152	1,525,683	1,529,124	1,533,158	1,537,285	Udon Thani
	ช	762,133	763,854	765,150	766,923	768,785	
	ญ	759,019	761,829	763,974	766,235	768,500	
สกลนคร	ร	1,102,863	1,106,576	1,111,056	1,114,550	1,117,242	Sakon Nakhon
	ช	550,619	552,522	554,950	557,048	558,593	
	ญ	552,244	554,054	556,106	557,502	558,649	
นครพนม	ร	692,377	694,473	696,229	698,235	700,027	Nakhon Phanom
	ช	344,725	345,878	346,808	347,998	349,112	
	ญ	347,652	348,595	349,421	350,237	350,915	
ขอนแก่น	ร	1,744,646	1,749,021	1,751,458	1,754,258	1,759,172	Khon Kaen
	ช	866,779	868,371	869,061	870,217	872,391	
	ญ	877,867	880,650	882,397	884,041	886,781	
กาฬสินธุ์	ร	972,425	974,560	976,536	978,046	979,371	Kalasin
	ช	484,830	485,847	486,942	487,890	488,319	
	ญ	487,595	488,713	489,594	490,156	491,052	
ชัยภูมิ	ร	1,117,026	1,118,040	1,119,372	1,121,123	1,123,907	Chaiyaphum
	ช	556,292	556,863	557,571	558,512	559,860	
	ญ	560,734	561,177	561,801	562,611	564,047	

ตาราง 1.2 (ต่อ)

(Table 1.2 Continued)

จังหวัด	ประชากรกลางปี Midyear Population					Province	
	2548(2005)	2549 (2006)	2550 (2007)	2551 (2008)	2552 (2009)		
ต่อ (ภาคตะวันออกเฉียงเหนือ)							
มหาสารคาม	ร	935,967	937,285	936,846	936,430	937,972	Maha Sarakham
	ช	464,272	464,659	464,331	464,262	465,171	
	ญ	471,695	472,626	472,515	472,168	472,801	
ร้อยเอ็ด	ร	1,310,461	1,310,360	1,309,318	1,307,901	1,307,686	Roi Et
	ช	654,528	654,487	653,989	653,228	653,108	
	ญ	655,933	655,873	655,329	654,673	654,578	
นครราชสีมา	ร	2,543,053	2,551,176	2,554,241	2,559,006	2,568,205	Nakhon Ratchasima
	ช	1,259,877	1,263,646	1,264,872	1,267,002	1,271,075	
	ญ	1,283,176	1,287,530	1,289,369	1,292,004	1,297,130	
บุรีรัมย์	ร	1,527,845	1,534,076	1,536,396	1,538,861	1,544,218	Buri Rum
	ช	762,625	765,794	767,010	768,280	771,024	
	ญ	765,220	768,282	769,386	770,581	773,194	
สุรินทร์	ร	1,373,064	1,374,979	1,373,965	1,374,116	1,376,694	Surin
	ช	686,296	687,304	686,896	687,194	688,724	
	ญ	686,768	687,675	687,069	686,922	687,970	
ศรีสะเกษ	ร	1,442,190	1,445,230	1,444,748	1,442,212	1,443,879	Si Sa Ket
	ช	720,172	722,012	721,913	720,585	721,468	
	ญ	722,018	723,218	722,835	721,627	722,411	
อุบลราชธานี	ร	1,768,935	1,778,922	1,784,372	1,790,581	1,799,604	Ubon Ratchathani
	ช	886,949	891,768	894,556	897,660	902,325	
	ญ	881,986	887,154	889,816	892,921	897,279	
ยโสธร	ร	541,292	541,077	540,216	539,414	539,210	Yasothon
	ช	271,505	271,493	271,144	270,821	270,768	
	ญ	269,787	269,584	269,072	268,593	268,442	
มุกดาหาร	ร	333,338	334,781	335,778	336,802	337,773	Mukdahan
	ช	166,996	167,748	168,335	168,889	169,374	
	ญ	166,342	167,033	167,443	167,913	168,399	

ตาราง 1.2 (ต่อ)

(Table 1.2 Continued)

จังหวัด	ประชากรกลางปี Midyear Population					Province	
	2548(2005)	2549 (2006)	2550 (2007)	2551 (2008)	2552 (2009)		
ต่อ (ภาคตะวันออกเฉียงเหนือ)							
อำนาจเจริญ	ร	368,153	368,863	368,925	369,196	370,141	Amnat Charoen
	ช	184,469	184,815	184,896	185,043	185,533	
	ญ	183,684	184,048	184,029	184,153	184,608	
หนองบัวลำภู	ร	495,625	496,675	497,148	498,562	500,217	Nong Bua Lumphu
	ช	249,483	249,994	250,178	250,908	251,774	
	ญ	246,142	246,681	246,970	247,654	248,443	
ภาคใต้	ร	8,474,778	8,558,652	8,627,641	8,698,196	8,777,720	Southern Region
	ช	4,199,060	4,237,943	4,270,095	4,303,270	4,339,804	
	ญ	4,275,718	4,320,709	4,357,546	4,394,926	4,437,916	
ชุมพร	ร	473,916	477,364	480,131	483,011	486,233	Chumphon
	ช	236,902	238,420	239,668	240,994	242,358	
	ญ	237,014	238,944	240,463	242,017	243,875	
ระนอง	ร	177,247	178,986	180,319	181,758	182,242	Ranong
	ช	92,918	93,737	94,288	94,875	94,890	
	ญ	84,329	85,249	86,031	86,883	87,352	
สุราษฎร์ธานี	ร	942,800	954,024	965,561	976,956	988,854	Surat Thani
	ช	468,070	473,281	478,697	484,207	489,912	
	ญ	474,730	480,743	486,864	492,749	498,942	
พังงา	ร	240,253	243,419	246,141	248,411	250,796	Phangnga
	ช	120,715	122,164	123,483	1 24 629	125,847	
	ญ	119,538	121,255	122,658	123,782	124,949	
ภูเก็ต	ร	289,073	296,491	308,118	321,252	331,460	Phuket
	ช	139,201	142,547	147,432	153,014	157,541	
	ญ	149,872	153,944	160,686	168,238	173,919	
กระบี่	ร	391,708	399,514	406,999	414,670	422,631	Krabi
	ช	196,877	200,608	204,276	207,938	211,646	
	ญ	194,831	198,906	202,723	206,732	210,985	
นครศรีธรรมราช	ร	1,502,381	1,507,440	1,508,729	1,510,081	1,514,832	Nakhon Si Thammarat
	ช	746,715	749,075	749,774	750,432	752,512	
	ญ	755,666	758,365	758,955	759,649	762,320	

ตาราง 1.2 (ต่อ)

(Table 1.2 Continued)

จังหวัด	ประชากรกลางปี Midyear Population					Province	
	2548(2005)	2549 (2006)	2550 (2007)	2551 (2008)	2552 (2009)		
ภาคใต้ (ต่อ)							
ตรัง	ร	599,066	604,748	608,892	612,601	616,773	Trang
	ช	294,918	297,469	299,443	301,251	303,252	
	ญ	304,148	307,279	309,449	311,350	313,521	
พัทลุง	ร	499,399	501,912	502,943	503,847	506,454	Phatthalung
	ช	245,533	246,522	246,952	247,388	248,585	
	ญ	253,866	255,390	255,991	256,459	257,869	
สตูล	ร	275,706	279,705	283,014	286,446	290,755	Satun
	ช	137,470	139,426	141,104	142,843	145,057	
	ญ	138,236	140,279	141,910	143,603	145,698	
สงขลา	ร	1,291,965	1,309,961	1,321,209	1,330,342	1,339,861	Songkhla
	ช	631,999	640,914	646,147	650,173	654,319	
	ญ	659,966	669,047	675,062	680,169	685,542	
ปัตตานี	ร	632,119	635,053	636,768	639,988	644,897	Pattani
	ช	312,018	313,312	314,164	315,911	318,264	
	ญ	320,101	321,741	322,604	324,077	326,633	
ยะลา	ร	461,995	466,187	469,472	473,109	477,931	Yala
	ช	230,157	231,957	233,497	235,172	237,197	
	ญ	231,838	234,230	235,975	237,937	240,734	
นราธิวาส	ร	697,150	703,848	709,345	715,724	724,001	Narathiwat
	ช	345,567	348,511	351,170	354,443	358,424	
	ญ	351,583	355,337	358,175	361,281	365,577	

รวบรวมและวิเคราะห์โดย : กลุ่มภารกิจด้านข้อมูลข่าวสารและสารสนเทศสุขภาพ สำนักนโยบายและยุทธศาสตร์

Collected and Analyzed by : Health Information Unit, Bureau of Health Policy and Strategy

ตาราง 1.3 อายุคาดเฉลี่ย จำแนกตามกลุ่มอายุและเพศ พ.ศ. 2548 - 2549

Table 1.3 Life Expectancy by Sex and Age Groups, 2005 - 2006

กลุ่มอายุ (ปี) Age Group (Year)	2517 - 2519 (1974 - 1976)		2523 - 2524 (1980 - 1981)		2528 - 2533 (1985 - 1990)		2538 - 2539 (1965 - 1996)		2548 - 2549 (2005 - 2006)	
	ชาย Male	หญิง Female	ชาย Male	หญิง Female	ชาย Male	หญิง Female	ชาย Male	หญิง Female	ชาย Male	หญิง Female
ต่ำกว่า 1 ปี (Under 1 Year)	58.00	63.82	58.63	65.50	61.75	67.50	69.97	74.99	69.93	77.74
1 - 4	62.14	66.50	60.91	67.24	64.70	69.32	71.08	76.05	70.23	76.89
5 - 9	60.06	64.54	58.11	64.67	61.98	66.23	67.52	72.39	66.65	73.00
10 - 14	55.74	60.65	53.72	60.39	57.43	61.55	62.87	67.68	61.96	68.10
15 - 19	51.21	56.00	49.11	55.74	52.76	56.79	58.17	62.90	57.22	63.12
20 - 24	46.74	51.72	44.84	51.27	48.26	52.13	53.69	58.37	52.87	58.14
25 - 29	42.39	47.26	40.89	46.81	43.90	47.56	49.30	53.91	48.25	53.20
30 - 34	37.98	42.77	36.86	42.33	39.50	43.03	44.97	49.45	44.03	48.48
35 - 39	33.97	38.42	32.83	37.91	35.12	38.52	40.67	45.00	39.30	43.75
40 - 44	30.18	34.20	28.91	33.59	30.80	34.07	36.35	40.53	35.23	39.33
45 - 49	26.48	30.20	25.21	29.45	26.59	29.60	32.08	36.12	31.05	34.85
50 - 54	22.69	26.57	11.00	25.51	22.58	25.34	27.91	31.71	26.73	30.31
55 - 59	19.44	22.54	18.59	21.75	18.80	21.26	23.87	27.61	22.92	25.65
60 - 64	16.07	18.88	15.54	18.17	15.32	17.37	20.29	23.89	19.34	21.66
65 - 69	13.30	15.50	12.79	14.90	12.19	13.79	17.14	20.20	16.22	17.91
70 - 74	10.62	12.46	10.20	11.82	9.41	10.66	14.18	16.89	12.48	14.59
75 - 79	8.68	9.83	7.69	8.87	7.04	7.93	11.87	14.60	10.31	11.57
80 ⁺	7.17	7.27	5.04	5.89	5.04	5.70	10.90	13.60	8.55	8.95

ที่มา : พ.ศ. 2517 - 2519 การสำรวจการเปลี่ยนแปลงของประชากร สำนักงานสถิติแห่งชาติ

พ.ศ. 2523 - 2524 รายงานของคณะทำงานประมาณประชากร สำนักงานคณะกรรมการพัฒนาการเศรษฐกิจและสังคมแห่งชาติ พ.ศ. 2528

พ.ศ. 2528 - 2533 อายุคาดเฉลี่ยเมื่อแรกเกิด

พ.ศ. 2538-2539 , 2548 - 2549 การสำรวจการเปลี่ยนแปลงของประชากร สำนักงานสถิติแห่งชาติ

Source : 1974 - 1976 The Survey of Population Change, National Statistical Office

1980 - 1981 The report of Working Group on Population Projections, Office of the National Economic and Social Development Board, 1985.

1985 - 1990 Life expectancy at birth

1995-1996 , 2005 - 2006 The Survey of Population Change, National Statistical Office

ตาราง 1.4/1 อายุคาดเฉลี่ยเมื่อแรกเกิด การเปลี่ยนแปลงในช่วง 5 ปี ความแตกต่างระหว่างเพศ พ.ศ.2543-2573

Table 1.4/1 Life Expectancy at Birth Change in 5 year and Sex Difference 2000-2030

พ.ศ.	อายุคาดเฉลี่ยเมื่อแรกเกิด		การเปลี่ยนแปลงในช่วง 5 ปี		เพศที่แตกต่าง
	ชาย (Male)	หญิง (Female)	ชาย (Male)	หญิง (Female)	หญิง-ชาย
	(Male)	(Female)	(Male)	(Female)	(Female-Male)
2543-2548 (2000-2005)	68.51	75.82	-	-	7.31
2548-2553 (2005-2010)	70.59	77.54	2.08	1.72	6.95
2553-2558 (2010-2015)	71.93	78.82	1.34	1.28	6.89
2558-2563 (2015-2020)	73.28	80.1	1.35	1.28	6.82
2563-2568 (2020-2025)	74.62	81.38	1.34	1.28	6.76
2563-2573 (2025-2030)	75.96	82.66	1.34	1.28	6.7

ที่มา : สำนักงานคณะกรรมการพัฒนาการเศรษฐกิจและสังคมแห่งชาติ

Source : Office of The National Economic and Social Development Board

ตาราง 1.4 อายุคาดเฉลี่ยเมื่อแรกเกิด และอายุคาดเฉลี่ยเมื่ออายุ 60 ปี จำแนกรายภาคและเพศ พ.ศ.2548-2549

Table 1.4 Life Expectancy at Birth and Life Expectancy at age 60 year by Region and Sex , 2005 - 2006

ภาค Region	อายุคาดเฉลี่ยเมื่อแรกเกิด Life Expectancy at Birth		อายุคาดเฉลี่ยเมื่ออายุ 60 ปี Life Expectancy at 60 Years	
	ชาย (Male)	หญิง (Female)	ชาย (Male)	หญิง (Female)
ทั่วราชอาณาจักร Whole Kingdom	69.93	77.64	19.34	21.66
กรุงเทพมหานคร Bangkok Metropolis	74.57	82.85	22.21	26.15
ภาคกลาง(ไม่รวมกรุงเทพมหานคร) Central Region (Excl. Bangkok Mertropolis)	70.40	81.29	18.46	24.13
ภาคเหนือ Northern Region	67.38	73.05	19.73	19.24
ภาคตะวันออกเฉียงเหนือ North-Eastern Region	69.58	76.43	18.57	20.54
ภาคใต้ Southern Region	71.2	81.52	21.76	24.08

ที่มา : รายงานการสำรวจการเปลี่ยนแปลงของประชากร พ.ศ 2548-2549 สำนักงานสถิติแห่งชาติ

Source : Report on the 2005-2006 Survey of Population Change, the National Statistical Office

ตาราง 1.5 อายุคาดเฉลี่ยเมื่อแรกเกิด จำแนกรายภาคและเพศ พ.ศ. 2543 - 2568

Table 1.5 Life Expectancy at Birth by Region and Sex , 2000 - 2025

พ.ศ	กรุงเทพมหานคร		Vicinity Province		Sub_Central		East						Northeast			
	BMA															
	ชาย	หญิง	ชาย	หญิง	ชาย	หญิง	ชาย	หญิง	ชาย	หญิง	ชาย	หญิง	ชาย	หญิง	ชาย	หญิง
	Male	Female	Male	Female	Male	Female	Male	Female	Male	Female	Male	Female	Male	Female	Male	Female
พ.ศ. 2543-2548 (2000-2005)	71.11	78.33	68.13	76.51	68.25	75.76	67.57	75.84	69.29	76.80	67.71	74.70	69.27	75.21	69.36	77.57
พ.ศ. 2548-2553 (2005-2010)	72.20	79.51	68.90	77.52	68.72	76.64	69.52	76.40	71.95	78.02	70.08	76.69	71.65	77.03	72.33	79.00
พ.ศ. 2553-2558 (2010-2015)	73.59	81.16	69.74	78.40	69.05	77.12	69.70	76.80	74.12	79.28	70.87	77.49	72.16	77.41	73.78	79.56
พ.ศ. 2558-2563 (2015-2020)	74.98	82.82	70.58	79.28	69.37	77.59	70.09	77.23	76.30	80.54	71.41	78.03	72.51	77.66	75.27	80.11
2563-2568 (2020-2025)	76.37	84.47	71.41	80.17	69.69	78.07	70.35	77.66	78.47	81.80	71.82	78.44	72.78	77.85	76.72	80.66

ที่มา : การคาดประมาณประชากรของประเทศไทย 2543-2568 ,สำนักงานคณะกรรมการพัฒนาการเศรษฐกิจและสังคมแห่งชาติ

Source : Population Projections for Thailand 2000-2025 Natational Economic and Social Development Board

ตาราง 2.1.1 จำนวนและอัตราเกิดมีชีพ ต่อประชากร 1,000 คน จำแนกรายภาคและเพศ พ.ศ. 2548 - 2552

Table 2.1.1 Number of Live births and Crude Birth Rates per 1,000 Population by Region and Sex, 2005 - 2009

ภาค (Region)		2548 (2005)		2549 (2006)		2550 (2007)		2551 (2008)		2552 (2009)	
		จำนวน Number	อัตรา Rate	จำนวน Number	อัตรา Rate	จำนวน Number	อัตรา Rate	จำนวน Number	อัตรา Rate	จำนวน Number	อัตรา Rate
ทั่วราชอาณาจักร Whole Kingdom	ร T	809,485	13.0	793,623	12.7	797,588	12.7	784,256	12.4	765,047	12.1
	ช M	416,474	13.6	409,231	13.2	410,921	13.2	404,043	13.0	394,555	12.6
	ญ F	393,011	12.5	384,392	12.1	386,667	12.1	380,213	11.9	370,492	11.5
กรุงเทพมหานคร Bangkok Metropolis	ร T	113,672	20.1	110,734	19.5	110,222	19.3	106,655	18.7	101,112	17.7
	ช M	58,760	21.7	57,282	19.3	57,145	21.0	55,107	20.2	52,252	19.2
	ญ F	54,912	18.6	53,452	19.7	53,077	17.8	51,548	17.2	48,860	16.3
ภาคกลาง (ไม่รวม กทม.) Central Region (Excl. Bangkok Metro.)	ร T	209,235	14.0	212,754	14.0	211,234	13.8	209,044	13.5	201,604	12.9
	ช M	107,615	14.7	109,752	14.8	108,820	14.5	107,891	14.2	104,053	13.6
	ญ F	101,620	13.4	103,002	13.3	102,414	13.1	101,153	12.8	97,551	12.2
ภาคเหนือ Northern Region	ร T	117,935	9.9	114,104	9.6	114,705	9.7	111,558	9.4	111,057	9.4
	ช M	60,725	10.3	58,792	10.0	59,169	10.1	57,705	9.8	57,523	9.9
	ญ F	57,210	9.5	55,312	9.2	55,536	9.2	53,853	9.0	53,534	8.9
ภาคตะวันออกเฉียงเหนือ (North-Eastern Region)	ร T	233,624	11.0	222,445	10.4	223,604	10.5	219,434	10.2	216,893	10.1
	ช M	119,858	11.3	114,726	10.7	114,785	10.8	112,447	10.5	111,483	10.4
	ญ F	113,766	10.7	107,719	10.1	108,819	10.2	106,987	10.0	105,410	9.8
ภาคใต้ (Southern Region)	ร T	135,019	15.9	133,586	15.6	137,823	16.0	137,565	15.8	134,380	15.3
	ช M	69,516	16.6	68,679	16.2	71,002	16.6	70,893	16.5	69,244	16.0
	ญ F	65,503	15.3	64,907	15.0	66,821	15.3	66,672	15.2	65,137	14.7

รวบรวมและวิเคราะห์โดย : กลุ่มภารกิจด้านข้อมูลข่าวสารและสารสนเทศสุขภาพ สำนักนโยบายและยุทธศาสตร์

Collected and Analyzed by : Health Information Unit, Bureau of Health Policy and Strategy

ตาราง 2.1.2 จำนวนและอัตราเจริญพันธุ์ ต่อประชากรหญิง 1,000 คน จำแนกตามกลุ่มอายุมารดา พ.ศ. 2548 - 2552

Table 2.1.2 Number and Fertility Rate (per 1,000 Female) by Age Group of Mother, 2005 - 2009

อายุมารดา (ปี) Age of Mother (Year)	2548 (2005)		2549 (2006)		2550 (2007)		2551 (2008)		2552 (2009)	
	จำนวน Number	อัตรา Rate	จำนวน Number	อัตรา Rate	จำนวน Number	อัตรา Rate	จำนวน Number	อัตรา Rate	จำนวน Number	อัตรา Rate
รวม (Total)	809,485	25.7	793,623	25.0	797,588	25.0	784,256	24.5	765,047	23.8
ต่ำกว่า 15 (Under 15)	2,549	0.4	2,510	0.4	2,616	0.4	2,715	0.4	2,908	0.5
15-19	113,048	49.3	112,509	48.9	116,086	49.7	118,921	50.1	119,828	50.1
20-24	207,269	81.4	201,431	80.8	196,390	80.8	189,741	80.0	184,096	79.1
25-29	220,696	81.4	216,527	80.4	215,888	81.1	209,960	79.6	203,387	78.3
30-34	164,735	58.4	160,586	57.7	163,888	59.4	161,205	58.9	156,397	57.7
35-39	78,749	27.7	77,869	27.2	80,129	27.9	78,687	27.7	76,340	27.2
40-44	18,809	7.1	18,735	6.9	19,043	6.9	19,741	7.1	19,036	6.8
45-49	1,364	0.6	1,289	0.6	1,320	0.6	1,267	0.5	1,266	0.5
50+	78	0	83	0	69	0.0	67	0.0	79	0.0
ไม่ทราบ Unknown	2,188	-	2,084	-	2,159	-	1,952	-	1,710	-

รวบรวมและวิเคราะห์โดย : กลุ่มภารกิจด้านข้อมูลข่าวสารและสารสนเทศสุขภาพ สำนักนโยบายและยุทธศาสตร์

Collected and Analyzed by : Health Information Unit, Bureau of Health Policy and Strategy

ตาราง 2.1.7 จำนวนและอัตราเกิดต่อประชากร 1,000 คน จำแนกรายเดือน พ.ศ. 2548 -2552

Table 2.1.7 Number of Deaths and Crude Death Rates per 1,000 Population by Month, 2005- 2009

เดือน Month		2548 (2005)		2549 (2006)		2550(2007)		2551(2008)		2552(2009)	
		จำนวน Number	อัตรา Rate	จำนวน Number	อัตรา Rate	จำนวน Number	อัตรา Rate	จำนวน Number	อัตรา Rate	จำนวน Number	อัตรา Rate
รวม	Total	809,485	13.0	793,623	12.7	797,588	12.7	784,256	12.4	765,047	12.1
มกราคม	January	65,178	12.4	63,128	11.9	65,931	12.4	65,232	12.2	41,642	7.7
กุมภาพันธ์	February	57,406	12.0	55,127	11.4	59,492	12.3	58,423	13.4	56,829	11.6
มีนาคม	March	66,438	12.6	64,841	12.2	65,730	12.3	61,729	11.5	63,073	11.7
เมษายน	April	65,558	12.9	64,161	12.5	63,349	12.3	61,037	11.8	61,421	11.8
พฤษภาคม	May	66,822	12.7	66,191	12.5	62,347	11.7	63,533	11.9	63,274	11.8
มิถุนายน	June	63,411	12.4	59,567	11.6	63,686	12.3	60,650	11.7	62,168	12.0
กรกฎาคม	July	67,886	12.9	67,944	12.8	68,599	12.9	68,009	12.7	65,637	12.2
สิงหาคม	August	73,434	13.9	70,856	13.4	70,957	13.3	72,552	13.5	70,457	13.1
กันยายน	September	74,806	14.7	73,222	14.3	71,763	13.9	71,993	13.9	74,779	14.4
ตุลาคม	October	74,261	14.1	74,115	14.0	73,860	13.8	71,260	13.3	74,345	13.8
พฤศจิกายน	November	66,693	13.1	67,869	13.2	65,623	12.7	66,662	12.9	65,678	12.6
ธันวาคม	December	67,592	12.8	66,602	12.5	66,251	12.4	63,176	11.8	65,744	12.2

รวบรวมและวิเคราะห์โดย : กลุ่มภารกิจด้านข้อมูลข่าวสารและสารสนเทศสุขภาพ สำนักงานนโยบายและยุทธศาสตร์

Collected and Analyzed by : Health Information Unit, Bureau of Health Policy and Strategy

ตาราง 2.1.6 จำนวนเกิดมีชีพทั้งประเทศ จำแนกตามน้ำหนักเด็กแรกเกิด กลุ่มอายุมารดาและเพศ พ.ศ. 2552

Table 2.1.6 Number of Live births by Birth Weight, Age Group of Mother and Sex, 2009

น้ำหนักเด็กแรกเกิด (กรัม) Births Weight (gram)	รวม Total		กลุ่มอายุมารดา (ปี) (Age Group of Mother (year))																			
			< 15		15-19		20-24		25-29		30-34		35-39		40-44		45-49		> 50		ไม่ทราบ (Unknown)	
	ชาย	หญิง	ชาย	หญิง	ชาย	หญิง	ชาย	หญิง	ชาย	หญิง	ชาย	หญิง	ชาย	หญิง	ชาย	หญิง	ชาย	หญิง	ชาย	หญิง	ชาย	หญิง
รวม	394,555	370,491	1,451	1,457	61,702	58,126	95,000	89,096	105,308	98,078	80,544	75,853	39,220	37,120	9,752	9,284	671	595	32	47	875	835
ต่ำกว่า 500	3,225	3,120	20	16	509	520	873	884	805	740	500	464	277	281	94	109	17	13	2	3	128	90
501-1,000	729	733	14	9	162	205	179	171	134	158	124	96	95	75	20	17	-	1	-	-	1	1
1,001-1,500	2,357	2,131	33	36	613	512	511	424	442	427	404	376	264	247	78	96	5	7	-	2	7	4
1,501-2,000	6,099	5,941	48	37	1,357	1,130	1,308	1,317	1,292	1,326	1,100	1,110	687	713	256	267	27	17	-	3	24	21
2,001-2,500	28,839	34,056	200	211	6,000	6,657	6,927	8,485	6,610	7,959	5,088	6,007	2,886	3,422	959	1,136	87	93	4	5	78	81
2,501-3,000	131,370	145,992	595	677	24,423	26,246	33,245	37,076	33,281	37,572	24,568	27,206	11,940	13,242	3,091	3,404	231	213	15	19	281	337
3,001-3,500	161,718	138,969	464	414	22,917	19,285	39,324	32,816	45,078	38,397	33,895	30,304	15,855	14,147	3,684	3,151	216	194	6	11	279	250
3,501-4,000	52,111	34,814	75	55	5,238	3,299	11,222	7,162	15,241	10,144	12,866	8,885	6,032	4,238	1,295	940	71	45	2	2	69	44
4,001-4,500	7,182	4,168	2	2	452	245	1,289	688	2,153	1,206	2,010	1,231	1,028	636	225	140	13	11	2	2	8	7
4,501-5,000	803	498	-	-	30	22	111	69	241	129	240	156	133	102	43	19	4	1	1	-	-	-
มากกว่า 5,000	115	65	-	-	1	4	10	4	29	18	47	18	22	16	6	5	-	-	-	-	-	-
ไม่ทราบ	7	4	-	-	-	1	1	-	2	2	2	-	1	1	1	-	-	-	-	-	-	-

รวบรวมและวิเคราะห์โดย : กลุ่มภารกิจด้านข้อมูลข่าวสารและสารสนเทศสุขภาพ สำนักงานนโยบายและยุทธศาสตร์

Collected and Analyzed by : Health Information Group, Bureau of Health Policy and Strategy

ตาราง 2.1.5 จำนวนและร้อยละของการเกิดมีชีพ จำแนกตามน้ำหนักเด็กแรกเกิด พ.ศ.2548- 2552

Table 2.1.5 Number and Percentage of Livebirth by Birth Weight, 2005- 2009

น้ำหนักเด็กแรกเกิด (กรัม) Births Weight (gram)	2548 (2005)		2549 (2006)		2550 (2007)		2551 (2008)		2552 (2009)	
	จำนวน Number	ร้อยละ Percentage	จำนวน Number	ร้อยละ Percentage	จำนวน Number	ร้อยละ Percentage	จำนวน Number	ร้อยละ Percentage	จำนวน Number	ร้อยละ Percentage
รวม	809,485	100.0	793,623	100.0	797,588	100.0	784,256	100.0	765,047	100.0
ต่ำกว่า 500	3,119	0.4	2,652	0.3	2,484	0.3	3,061	0.4	6,345	0.8
501-1,000	1,500	0.2	1,434	0.2	1,465	0.2	1,523	0.2	1,462	0.2
1,001-1,500	4,638	0.6	4,536	0.6	4,647	0.6	4,554	0.5	4,488	0.6
1,501-2,000	13,124	1.6	13,082	1.7	12,820	1.6	12,408	1.7	12,040	1.6
2,001-2,500	67,831	8.4	68,641	8.6	66,105	8.3	62,898	8.0	62,895	8.2
2,501-3,000	296,553	36.6	295,353	37.2	290,262	36.4	280,150	35.7	277,362	36.3
3,001-3,500	316,096	39.0	307,791	38.8	313,142	39.3	311,264	39.7	300,687	39.3
3,501-4,000	92,737	11.5	87,419	11.0	92,584	11.6	94,142	12.0	86,925	11.4
4,001-4,500	12,294	1.5	11,211	1.4	12,397	1.5	12,543	1.6	11,350	1.5
4,501-5,000	1,366	0.2	1,293	0.2	1,452	0.2	1,472	0.2	1,301	0.2
มากกว่า 5,000	221	0.0	198	0.0	224	0.0	226	0.0	180	0.0
ไม่ทราบ	6	0.0	13	0.0	6	0.0	15	0.0	11	0.0

รวบรวมและวิเคราะห์โดย : กลุ่มภารกิจด้านข้อมูลข่าวสารและสารสนเทศสุขภาพ สำนักงานนโยบายและยุทธศาสตร์

Collected and Analyzed by : Health Information Unit, Bureau of Health Policy and Strategy

ตาราง 2.1.4 จำนวนการเกิดมีชีพทั้งหมดและการเกิดมีชีพในโรงพยาบาล และร้อยละการเกิดมีชีพในโรงพยาบาลต่อการเกิดมีชีพทั้งหมด จำแนกรายภาคและจังหวัด พ.ศ. 2548 - 2552

Table 2.1.4 Number of Total Livebirths and Livebirths in Hospital and Percentage of Livebirths in Hospital per Total livebirths by Region and Province, 2005 - 2009

ปี	2548 (2005)			2549 (2006)			2550 (2007)			2551 (2008)			2552 (2009)			Year
	จำนวนเกิดทั้งหมด	จำนวนเกิดในรพ.	ร้อยละ	จำนวนเกิดทั้งหมด	จำนวนเกิดในรพ.	ร้อยละ	จำนวนเกิดทั้งหมด	จำนวนเกิดในรพ.	ร้อยละ	จำนวนเกิดทั้งหมด	จำนวนเกิดในรพ.	ร้อยละ	จำนวนเกิดทั้งหมด	จำนวนเกิดในรพ.	ร้อยละ	
ภาค	Total Livebirths	Livebirths in Hospital	Percentage	Total Livebirths	Livebirths in Hospital	Percentage	Total Livebirths	Livebirths in Hospital	Percentage	Total Livebirths	Livebirths in Hospital	Percentage	Total Livebirths	Livebirths in Hospital	Percentage	Region
จังหวัด																Province
รวมทั้งประเทศ	809,485	755,954	93.4	793,623	741,063	93.4	797,588	748,816	93.9	784,256	732,491	93.4	765,047	702,689	91.8	Whole Kingdom
กรุงเทพมหานคร	113,672	110,484	97.2	110,734	107,407	97.0	110,222	105,886	96.1	106,655	101,150	94.8	101,112	94,180	93.1	Bangkok Metropolis
ภาคกลาง (ไม่รวมกทม.)	209,235	201,859	96.5	212,754	201,635	94.8	211,234	203,021	96.1	209,044	199,199	95.3	201,904	190,195	94.2	Central Region (Excl.Bangkok Metro.)
ชัยนาท	2,797	2,787	99.6	2,791	2,737	98.1	3,003	2,925	97.4	2,874	2,826	98.3	2,925	2,900	99.1	Chai Nat
สิงห์บุรี	2,492	2,484	99.7	2,237	2,230	99.7	2,323	2,316	99.7	2,253	2,243	99.6	2,304	2,298	99.7	Sing Buri
ลพบุรี	8,157	8,021	98.3	7,676	7,565	98.6	7,752	6,999	90.3	7,652	5,283	69.0	7,557	3,993	52.8	Lob Buri
สุพรรณบุรี	9,160	9,108	99.4	9,074	8,995	99.1	9,169	9,102	99.3	8,958	8,902	99.4	9,132	8,959	98.1	Suphan Buri
อ่างทอง	2,991	2,981	99.7	2,850	2,840	99.6	3,066	3,054	99.6	3,008	2,997	99.6	2,936	2,912	99.2	Ang Thong
พระนครศรีอยุธยา	9,908	9,867	99.6	9,746	9,693	99.5	10,350	9,591	92.7	10,133	9,259	91.4	9,522	8,585	90.2	Phra Nakhon Sri Ayuthaya
สระบุรี	8,855	8,803	99.4	8,741	8,717	99.7	8,910	8,889	99.8	8,602	8,569	99.6	8,265	8,204	99.3	Saraburi
กาญจนบุรี	9,994	9,447	94.5	9,766	9,159	93.8	10,026	9,337	93.1	9,850	9,207	93.5	9,686	9,063	93.6	Kanchanaburi
นครปฐม	11,231	11,213	99.8	9,570	9,549	99.8	10,725	10,706	99.8	10,122	10,105	99.8	9,329	9,307	99.8	Nakhon Pathom
นนทบุรี	11,383	11,361	99.8	11,514	11,452	99.5	11,605	11,504	99.1	11,408	11,275	98.8	10,815	10,668	98.6	Nonthaburi
ปทุมธานี	12,151	11,600	95.5	14,962	13,298	88.9	12,928	12,310	95.2	12,844	12,218	95.1	11,685	11,068	94.7	Pathum Thani
นครนายก	3,232	3,214	99.4	2,919	2,906	99.6	3,329	3,316	99.6	3,371	3,362	99.7	3,391	3,379	99.6	Nakhon Nayok
ปราจีนบุรี	5,958	5,914	99.3	5,820	5,744	98.7	6,006	5,968	99.4	6,067	6,009	99.0	5,734	5,709	99.6	Prachin Buri
ราชบุรี	11,346	11,131	98.1	11,214	11,097	99.0	11,443	11,352	99.2	10,945	10,835	99.0	10,726	10,575	98.6	Ratcha Buri
ฉะเชิงเทรา	8,222	8,157	99.2	8,124	8,067	99.3	8,484	8,441	99.5	8,316	8,138	97.9	8,259	8,067	97.7	Chachoengsaw
สมุทรสงคราม	1,901	1,892	99.5	1,651	1,643	99.5	1,459	1,453	99.6	1,333	1,325	99.4	1,338	1,329	99.3	Samut Songkhram
สมุทรสาคร	10,947	10,574	96.6	12,125	10,520	86.8	10,484	10,082	96.2	10,581	10,188	96.3	9,872	9,429	95.5	Samut Sakhon
สระแก้ว	6,236	6,081	97.5	5,883	5,682	96.6	5,902	5,833	98.8	6,038	5,965	98.8	5,954	5,852	98.3	Srakeaw
สมุทรปราการ	15,459	11,133	72.0	18,660	13,487	72.3	15,633	11,958	76.5	15,371	11,849	77.1	14,375	10,958	76.2	Samut Prakan

ปี ภาค จังหวัด	2548 (2005)			2549 (2006)			2550 (2007)			2551 (2008)			2552 (2009)			Year Region Province
	จำนวนเกิด ทั้งหมด Total Livebirths	จำนวนเกิด ในรพ. Livebirths in Hospital	ร้อยละ Percentage	จำนวนเกิด ทั้งหมด Total Livebirths	จำนวนเกิด ในรพ. Livebirths in Hospital	ร้อยละ Percentage	จำนวนเกิด ทั้งหมด Total Livebirths	จำนวนเกิด ในรพ. Livebirths in Hospital	ร้อยละ Percentage	จำนวนเกิด ทั้งหมด Total Livebirths	จำนวนเกิด ในรพ. Livebirths in Hospital	ร้อยละ Percentage	จำนวนเกิด ทั้งหมด Total Livebirths	จำนวนเกิด ในรพ. Livebirths in Hospital	ร้อยละ Percentage	
	ภาคกลาง (ต่อ)															
เพชรบุรี	5,333	5,084	95.3	5,382	5,077	94.3	5,486	5,156	94.0	5,232	4,975	95.1	4,997	4,794	95.9	Phetchaburi
ชลบุรี	26,540	26,414	99.5	27,357	26,913	98.4	27,935	27,803	99.5	28,520	28,410	99.6	27,545	27,403	99.5	Chon Buri
ระยอง	9,675	9,558	98.8	9,595	9,383	97.8	9,904	9,848	99.4	10,205	10,157	99.5	10,175	10,131	99.6	Rayong
จันทบุรี	6,495	6,445	99.2	6,341	6,301	99.4	6,358	6,320	99.4	6,327	6,188	97.8	6,328	6,061	95.8	Chanthaburi
ตราด	2,640	2,553	96.7	2,542	2,466	97.0	2,628	2,534	96.4	2,687	2,652	98.7	2,478	2,411	97.3	Trat
ประจวบคีรีขันธ์	6,132	6,037	98.5	6,214	6,114	98.4	6,326	6,224	98.4	6,347	6,262	98.7	6,276	6,140	97.8	Prachuap Khiri Khan
ภาคเหนือ	117,935	100,788	85.5	114,104	98,577	86.4	114,705	100,053	87.2	111,558	97,511	87.4	57,799	56,940	85.2	Northern Region
เชียงราย	11,666	8,558	73.4	11,139	8,480	76.1	11,192	8,674	77.5	11,216	9,023	80.4	11,196	9,934	88.7	Chiang Rai
แม่ฮ่องสอน	3,776	2,645	70.0	3,680	2,760	75.0	3,526	2,760	78.3	3,365	2,724	81.0	3,238	2,686	83.0	Mae Hong Son
เชียงใหม่	18,912	15,128	80.0	18,922	15,314	80.9	18,529	15,278	82.5	18,087	14,864	82.2	17,593	14,286	81.2	Chiang Mai
น่าน	4,331	3,945	91.1	4,327	4,039	93.3	4,266	4,071	95.4	4,099	3,937	96.0	4,031	3,892	96.6	Nan
ลำพูน	3,318	3,176	95.7	3,290	3,177	96.6	3,352	3,240	96.7	3,363	3,240	96.3	3,199	3,069	95.9	Lamphun
ลำปาง	5,998	5,711	95.2	5,397	5,187	96.1	5,421	5,163	95.2	5,139	4,900	95.3	5,033	4,764	94.7	Lampang
แพร่	3,597	3,346	93.0	3,298	3,072	93.1	3,451	3,207	92.9	3,287	3,101	94.3	3,230	3,044	94.2	Phrae
อุตรดิตถ์	4,502	4,468	99.2	4,120	4,089	99.2	4,190	4,164	99.4	3,933	3,904	99.3	3,866	3,837	99.2	Uttaradit
ตาก	8,226	5,218	63.4	8,080	5,242	64.9	8,036	5,400	67.2	8,188	5,577	68.1	8,694	5,676	65.3	Tak
สุโขทัย	5,441	4,987	91.7	5,190	4,777	92.0	5,306	5,136	96.8	5,039	5,007	99.4	5,248	3,553	67.7	Sukhothai
พิษณุโลก	8,772	8,387	95.6	8,539	8,089	94.7	8,577	7,994	93.2	8,400	7,697	91.6	8,512	8,011	94.1	Phitsanulok
กำแพงเพชร	7,025	6,917	98.5	6,541	6,452	98.6	6,686	6,615	98.9	6,425	6,243	97.2	6,293	5,800	92.2	Kamphaeng Phet
พิจิตร	4,999	4,576	91.5	4,902	4,471	91.2	5,014	4,524	90.2	4,947	4,417	89.3	5,171	3,970	76.8	Phichit
เพชรบูรณ์	9,228	7,761	84.1	8,888	7,546	84.9	9,098	7,741	85.1	8,760	7,543	86.1	8,489	7,551	89.0	Phetchabun
นครสวรรค์	10,723	8,626	80.4	10,548	8,720	82.7	10,741	8,832	82.2	10,288	8,470	82.3	10,446	8,397	80.4	Nakhon Sawan
อุทัยธานี	3,416	3,392	99.3	3,391	3,369	99.4	3,469	3,444	99.3	3,393	3,363	99.1	3,225	3,211	99.6	Uthai Thani
พะเยา	4,005	3,947	98.6	3,852	3,793	98.5	3,851	3,810	98.9	3,629	3,501	96.5	3,593	2,905	80.9	Phayao

ปี ภาค จังหวัด	2548 (2005)			2549 (2006)			2550 (2007)			2551 (2008)			2552 (2009)			Year Region Province
	จำนวนเกิด ทั้งหมด	จำนวนเกิด ในรพ.	ร้อยละ	จำนวนเกิด ทั้งหมด	จำนวนเกิด ในรพ.	ร้อยละ	จำนวนเกิด ทั้งหมด	จำนวนเกิด ในรพ.	ร้อยละ	จำนวนเกิด ทั้งหมด	จำนวนเกิด ในรพ.	ร้อยละ	จำนวนเกิด ทั้งหมด	จำนวนเกิด ในรพ.	ร้อยละ	
	Total	Livebirths in	Percentage	Total	Livebirths in	Percentage	Total	Livebirths in	Percentage	Total	Livebirths in	Percentage	Total	Livebirths in	Percentage	
	Livebirths	Hospital		Livebirths	Hospital		Livebirths	Hospital		Livebirths	Hospital		Livebirths	Hospital		
ภาคตะวันออกเฉียงเหนือ	233,624	222,016	95.0	222,445	212,259	95.4	223,604	214,039	95.7	219,434	209,381	95.4	216,893	205,513	94.8	North-Eastern Region
เลย	6,884	6,397	92.9	6,641	6,200	93.4	6,688	6,325	94.6	6,524	6,168	94.5	6,568	6,112	93.1	Loei
หนองคาย	10,218	9,788	95.8	9,863	9,373	95.0	9,792	9,412	96.1	9,684	9,298	96.0	9,338	8,748	93.7	Nong Khai
อุดรธานี	17,524	15,020	85.7	16,873	14,461	85.7	16,640	14,424	86.7	16,422	14,275	86.9	16,476	13,490	81.9	Udon Thani
สกลนคร	13,991	13,682	97.8	13,414	13,206	98.4	13,275	13,071	98.5	13,367	13,153	98.4	13,083	12,566	96.0	Sakon Nakhon
นครพนม	8,157	7,914	97.0	7,800	7,591	97.3	7,631	7,476	98.0	7,290	7,162	98.2	6,931	6,674	96.3	Nakhon Phanom
ขอนแก่น	20,020	19,918	99.5	19,229	19,102	99.3	19,358	19,246	99.4	18,982	18,892	99.5	19,048	18,775	98.6	Khon Kaen
กาฬสินธุ์	9,610	9,017	93.8	9,162	8,856	96.7	9,391	9,105	97.0	9,021	8,848	98.1	8,786	8,552	97.3	Kalasin
ชัยภูมิ	10,676	10,525	98.6	10,251	10,135	98.9	10,702	10,289	96.1	10,232	9,805	95.8	10,532	10,300	97.8	Chaiyaphum
มหาสารคาม	8,402	8,328	99.1	7,962	7,876	98.9	8,030	7,994	99.6	7,726	7,698	99.6	7,733	7,665	99.1	Maha Sarakham
ร้อยเอ็ด	11,780	11,056	93.9	11,074	10,404	93.9	11,128	10,732	96.4	10,434	10,020	96.0	10,402	9,739	93.6	Roi Et
นครราชสีมา	28,620	27,555	96.3	27,021	26,067	96.5	27,517	26,619	96.7	27,893	26,960	96.7	27,143	26,217	96.6	Nakhon Ratchasima
บุรีรัมย์	17,707	17,413	98.3	16,309	16,169	99.1	16,485	16,378	99.4	16,290	16,127	99.0	16,208	15,928	98.3	Buri Rum
สุรินทร์	15,249	14,020	91.9	14,084	12,969	92.1	14,113	12,837	91.0	13,601	12,342	90.7	13,609	12,402	91.1	Surin
ศรีสะเกษ	14,438	13,441	93.1	14,060	13,187	93.8	14,299	13,542	94.7	13,613	12,895	94.7	13,577	13,154	96.9	Si Sa Ket
อุบลราชธานี	22,035	21,524	97.7	20,872	20,378	97.6	20,832	20,395	97.9	20,837	19,995	96.0	20,670	19,711	95.4	Ubon Ratchathani
ยโสธร	5,107	4,937	96.7	4,865	4,764	97.9	4,946	4,839	97.8	4,917	4,748	96.6	4,596	4,488	97.7	Yasothon
มุกดาหาร	3,810	3,687	96.8	3,809	3,694	97.0	3,869	3,783	97.8	3,793	3,728	98.3	3,653	3,578	97.9	Mukdaharn
อำนาจเจริญ	3,933	3,856	98.0	3,798	3,740	98.5	3,757	3,694	98.3	3,702	3,662	98.9	3,509	3,485	99.3	Amnat Charoen
หนองบัวลำภู	5,463	3,938	72.1	5,358	4,087	76.3	5,151	3,878	75.3	5,106	3,605	70.6	5,031	3,929	78.1	Nong Bua Lumphu

	2548 (2005)	2549 (2006)	2550 (2007)	2551 (2008)	2552 (2009)	Year
--	-------------	-------------	-------------	-------------	-------------	------

ปี ภาค จังหวัด	จำนวนเกิด ทั้งหมด	จำนวนเกิด ในรพ.	ร้อยละ	จำนวนเกิด ทั้งหมด	จำนวนเกิด ในรพ.	ร้อยละ	จำนวนเกิด ทั้งหมด	จำนวนเกิด ในรพ.	ร้อยละ	จำนวนเกิด ทั้งหมด	จำนวนเกิด ในรพ.	ร้อยละ	จำนวนเกิด ทั้งหมด	จำนวนเกิด ในรพ.	ร้อยละ	Region Province
	Total Livebirths	Livebirths in Hospital	Percentage	Total Livebirths	Livebirths in Hospital	Percentage	Total Livebirths	Livebirths in Hospital	Percentage	Total Livebirths	Livebirths in Hospital	Percentage	Total Livebirths	Livebirths in Hospital	Percentage	
ภาคใต้	135,019	120,807	89.5	133,586	121,185	90.7	137,823	125,817	91.3	137,565	125,250	91.0	134,381	118,215	88.0	Southern Region
ชุมพร	6,403	6,245	97.5	6,111	5,977	97.8	6,370	6,214	97.6	6,311	6,164	97.7	6,261	6,106	97.5	Chumphon
ระนอง	2,162	2,090	96.7	2,126	2,071	97.4	2,095	2,046	97.7	1,998	1,935	96.8	2,144	2,099	97.9	Ranong
สุราษฎร์ธานี	14,844	12,843	86.5	14,842	13,419	90.4	16,384	14,856	90.7	16,088	14,546	90.4	15,886	14,726	92.7	Surat Thani
พังงา	3,153	3,053	96.8	3,299	3,219	97.6	3,310	3,255	98.3	3,385	3,328	98.3	3,196	3,155	98.7	Phangnga
ภูเก็ต	6,755	6,749	99.9	6,751	6,739	99.8	7,244	7,226	99.8	7,500	6,395	85.3	7,426	6,244	84.1	Phuket
กระบี่	7,183	7,034	97.9	7,038	6,913	98.2	7,351	7,243	98.5	7,384	7,288	98.7	7,362	7,281	98.9	Krabi
นครศรีธรรมราช	18,310	17,099	93.4	18,055	17,046	94.4	18,795	17,721	94.3	18,401	17,359	94.3	18,189	14,494	79.7	Nakhon Sri Thammarat
ตรัง	9,031	8,976	99.4	9,177	9,111	99.3	9,016	8,955	99.3	8,877	8,840	99.6	8,442	8,403	99.5	Trang
พัทลุง	5,711	5,671	99.3	5,676	5,643	99.4	5,832	5,804	99.5	5,950	5,921	99.5	5,688	5,667	99.6	Phattalung
สตูล	4,728	4,578	96.8	4,596	4,464	97.1	4,691	4,604	98.1	4,737	4,663	98.4	4,770	4,700	98.5	Satun
สงขลา	21,560	19,618	91.0	21,049	19,279	91.6	21,199	19,345	91.3	20,959	19,261	91.9	20,275	15,884	78.3	Songkhla
ปัตตานี	11,959	9,308	77.8	11,767	9,502	80.8	12,146	10,145	83.5	12,268	10,548	86.0	11,997	10,664	88.9	Pattani
ยะลา	10,213	7,851	76.9	10,171	7,954	78.2	10,265	8,062	78.5	10,177	8,089	79.5	9,980	8,101	81.2	Yala
นราธิวาส	13,007	9,692	74.5	12,928	9,848	76.2	13,125	10,341	78.8	13,530	10,913	80.7	12,765	10,691	83.8	Narathiwat

รวบรวมและวิเคราะห์โดย : กลุ่มภารกิจด้านข้อมูลข่าวสารและสารสนเทศสุขภาพ สำนักนโยบายและยุทธศาสตร์

Collected and Analyzed by : Health Information Unit, Bureau of Health Policy and Strategy

หมายเหตุ : จำนวนเกิดในโรงพยาบาล รวมโรงพยาบาลของรัฐและโรงพยาบาลของเอกชนทั้งหมด

ตาราง 2.1.3 จำนวนและร้อยละการเกิดมีชีพ จำแนกตามลำดับบุตรที่เกิด พ.ศ. 2548 - 2552

Table 2.1.3 Number and Percentage of Livebirths by Birth Order, 2005-2009

ลำดับบุตรที่เกิด* Birth Order	2548 (2005)		2549 (2006)		2550 (2007)		2551 (2008)		2552 (2009)	
	จำนวน Number	ร้อยละ Percentage	จำนวน Number	ร้อยละ Percentage	จำนวน Number	ร้อยละ Percentage	จำนวน Number	ร้อยละ Percentage	จำนวน Number	ร้อยละ Percentage
รวม Total	809,485	100.0	793,623	100.0	797,588	100.0	784,256	100.0	765,047	100.0
ลำดับ (Order) 1	405,328	50.1	402,660	50.8	411,612	51.6	407,133	51.9	398,837	52.1
2	269,318	33.3	263,373	33.2	262,393	32.9	257,213	32.8	249,250	32.6
3	92,403	11.4	88,306	11.1	85,787	10.7	83,853	10.7	80,012	10.5
4	25,384	3.1	24,021	3.0	23,080	2.9	21,971	2.8	20,312	2.7
5	8,653	1.1	7,721	1.0	7,591	1.0	6,954	0.9	6,361	0.8
6	3,759	0.5	3,278	0.4	3,185	0.4	2,826	0.4	2,587	0.3
7	1,814	0.2	1,717	0.2	1,578	0.2	1,457	0.2	1,261	0.2
8	942	0.1	885	0.1	791	0.1	748	0.1	645	0.1
9	558	0.1	481	0.1	422	0.1	400	0.0	332	0.0
10	256	0.0	227	0.0	229	0.0	185	0.0	199	0.0
11	130	0.0	131	0.0	112	0.0	120	0.0	76	0.0
12	47	0.0	48	0.0	29	0.0	27	0.0	34	0.0
13	16	0.0	19	0.0	25	0.0	13	0.0	16	0.0
14	-	-	4	0.0	-	0.0	1	0.0	1	0.0
15	2	0.0	2	0.0	2	0.0	-	-	1	0.0
ไม่ทราบ Unknown	875	0.1	750	0.1	752	0.1	1,355	0.2	5,123	0.7

รวบรวมและวิเคราะห์โดย : กลุ่มภารกิจด้านข้อมูลข่าวสารและสารสนเทศสุขภาพ สำนักนโยบายและยุทธศาสตร์

Collected and Analyzed by : Health Information Unit, Bureau of Health Policy and Strategy

หมายเหตุ : * ลำดับบุตรที่เกิดนับจากจำนวนบุตรที่เกิดมีชีพ ไม่รวมแท้ง

Note : * Birth Order is the order of livebirths excluding abortion.

ตาราง 2.2.9 จำนวนและอัตราทารกแรกเกิดตาย (ต่ำกว่า 28 วัน) ต่อการเกิดมีชีพ 1,000 คน จำแนกรายภาคและเพศ พ.ศ. 2548 - 2552

Table 2.2.9 Number of Deaths and Neonatal Deaths Rates (Under 28 Days) per 1,000 Live births by Region and Sex, 2005- 2009

ภาค (Region)		2548 (2005)		2549 (2006)		2550 (2007)		2551 (2008)		2552 (2009)	
		จำนวน Number	อัตรา Rate	จำนวน Number	อัตรา Rate	จำนวน Number	อัตรา Rate	จำนวน Number	อัตรา Rate	จำนวน Number	อัตรา Rate
ทั่วราชอาณาจักร Whole Kingdom	ร T	3,645	4.5	3,377	4.3	3,433	4.3	3,346	4.3	3,230	4.2
	ช M	2,063	5.0	1,921	4.7	1,974	4.8	1,867	4.6	1,827	4.6
	ญ F	1,582	4.0	1,456	3.8	1,459	3.8	1,479	3.9	1,403	3.8
กรุงเทพมหานคร Bangkok Metropolis	ร T	549	4.8	544	4.9	468	4.2	456	4.3	472	4.7
	ช M	315	5.4	310	5.4	260	4.5	246	4.5	273	5.2
	ญ F	234	4.3	234	4.4	208	3.9	210	4.1	199	4.1
ภาคกลาง (ไม่รวม กทม.) Central Region (Excl.Bangkok Metro.)	ร T	881	4.2	848	4.0	927	4.4	900	4.3	841	4.2
	ช M	546	5.1	492	4.5	516	4.7	473	4.4	477	4.6
	ญ F	335	3.3	356	3.5	411	4.0	427	4.2	364	3.7
ภาคเหนือ Northern Region	ร T	489	4.1	491	4.3	489	4.3	437	3.9	488	4.4
	ช M	281	4.6	275	4.7	291	4.9	252	4.4	273	4.7
	ญ F	208	3.6	216	3.9	198	3.6	185	3.4	215	4.0
ภาคตะวันออกเฉียงเหนือ North-Eastern Region	ร T	1,088	4.7	934	4.2	924	4.1	861	3.9	841	3.9
	ช M	571	4.8	541	4.7	527	4.6	498	4.4	470	4.2
	ญ F	517	4.5	393	3.6	397	3.6	363	3.4	371	3.5
ภาคใต้ Southern Region	ร T	638	4.7	560	4.2	625	4.5	692	5.0	588	4.4
	ช M	350	5.0	303	4.4	380	5.4	398	5.6	334	4.8
	ญ F	288	4.4	257	4.0	245	3.7	294	4.4	254	3.9

รวบรวมและวิเคราะห์โดย : กลุ่มภารกิจด้านข้อมูลข่าวสารและสารสนเทศสุขภาพ สำนักงานนโยบายและยุทธศาสตร์

Collected and Analyzed by : Health Information Unit, Bureau of Health Policy and Strategy

ตาราง 2.2.8 จำนวนและอัตราทารกแรกเกิดตาย (อายุต่ำกว่า 28 วัน) ต่อการเกิดมีชีพ 1,000 คน จำแนกรายเดือน พ.ศ. 2548-2552

Table 2.2.8 Number of Deaths and Neonatal Deaths Rates (under 28 Days) per 1,000 Livebirth by Month, 2005- 2009

เดือน Month		2548 (2005)		2549 (2006)		2550 (2007)		2551 (2008)		2552 (2009)	
		จำนวน Number	อัตรา Rate	จำนวน Number	อัตรา Rate	จำนวน Number	อัตรา Rate	จำนวน Number	อัตรา Rate	จำนวน Number	อัตรา Rate
รวม	Total	3,645	4.5	3,377	4.3	3,433	4.3	3,346	4.3	3,230	4.2
มกราคม	January	284	4.1	271	4.0	280	4.1	240	3.6	251	3.9
กุมภาพันธ์	February	262	4.2	240	3.9	261	4.3	249	4.1	227	3.9
มีนาคม	March	312	4.5	265	3.9	281	4.2	295	4.4	253	3.9
เมษายน	April	315	4.7	282	4.3	286	4.4	220	3.4	239	3.8
พฤษภาคม	May	319	4.7	290	4.3	318	4.7	324	4.9	283	4.4
มิถุนายน	June	304	4.6	270	4.2	314	4.8	283	4.4	283	4.5
กรกฎาคม	July	329	4.8	318	4.7	310	4.6	308	4.6	300	4.6
สิงหาคม	August	347	5.1	331	4.9	307	4.5	315	4.7	330	5.1
กันยายน	September	324	4.9	294	4.5	287	4.4	288	4.5	302	4.8
ตุลาคม	October	319	4.7	305	4.5	294	4.3	266	4.0	267	4.1
พฤศจิกายน	November	306	4.6	270	4.2	278	4.3	281	4.4	254	4.1
ธันวาคม	December	224	3.3	241	3.6	217	3.2	277	4.2	241	3.7

รวบรวมและวิเคราะห์โดย : กลุ่มภารกิจด้านข้อมูลข่าวสารและสารสนเทศสุขภาพ สำนักนโยบายและยุทธศาสตร์

Collected and Analyzed by : Health Information Unit, Bureau of Health Policy and Strategy

ตาราง 2.2.7 จำนวนและร้อยละของการตายของทารก (อายุต่ำกว่า 1 ปี) จำแนกรายอายุและเพศ พ.ศ. 2548- 2552

Table 2.2.7 Number and Percentage of Infant Deaths (Under 1 Year) by Age and Sex, 2005 - 2009

อายุ Age			2548 (2005)		2549 (2006)		2550 (2007)		2551 (2008)		2552 (2009)	
			จำนวน Number	ร้อยละ Percentage	จำนวน Number	ร้อยละ Percentage	จำนวน Number	ร้อยละ Percentage	จำนวน Number	ร้อยละ Percentage	จำนวน Number	ร้อยละ Percentage
ทุกอายุ All Ages	ร T	6,183	100.0	5,855	100.0	5,781	100.0	5,721	100.0	5,416	100.0	
	ช M	3,450	55.8	3,308	56.5	3,269	56.5	3,134	54.8	3,018	55.7	
	ญ F	2,733	44.2	2,547	43.5	2,512	43.5	2,587	45.2	2,398	44.3	
ต่ำกว่า 1 Under 1	วัน Day	ร T	711	11.5	611	10.4	622	10.7	626	10.9	567	10.5
	ช M	378	6.1	342	5.8	338	5.8	341	6.0	313	5.8	
	ญ F	333	5.4	269	4.6	284	4.9	285	4.9	254	4.7	
1	วัน Day	ร T	672	10.9	664	11.3	663	11.4	681	11.9	578	10.7
	ช M	385	6.2	380	6.4	383	6.6	367	6.4	334	6.2	
	ญ F	287	4.7	284	4.9	280	4.8	314	5.5	244	4.5	
2	วัน Days	ร T	436	7.1	453	7.7	442	7.7	444	7.8	421	7.8
	ช M	261	4.2	266	4.5	254	4.4	252	4.4	263	4.9	
	ญ F	175	2.9	187	3.2	188	3.3	192	3.4	158	2.9	
3	วัน Days	ร T	244	3.9	192	3.2	228	3.9	212	3.7	232	4.3
	ช M	137	2.2	113	1.9	133	2.3	132	2.3	126	2.3	
	ญ F	107	1.7	79	1.3	95	1.6	80	1.4	106	2.0	
4	วัน Days	ร T	175	2.8	181	3.1	176	3.0	142	2.5	155	2.9
	ช M	94	1.5	114	1.9	101	1.7	87	1.5	98	1.8	
	ญ F	81	1.3	67	1.2	75	1.3	55	1.0	57	1.1	

ตาราง 2.2.7 (ต่อ)

Table 2.2.7 (Continued)

อายุ Age			2548 (2005)		2549 (2006)		2550 (2007)		2551 (2008)		2552 (2009)	
			จำนวน Number	ร้อยละ Percentage	จำนวน Number	ร้อยละ Percentage	จำนวน Number	ร้อยละ Percentage	จำนวน Number	ร้อยละ Percentage	จำนวน Number	ร้อยละ Percentage
5	วัน	ร T	145	2.3	134	2.3	154	2.7	160	2.8	138	2.5
	Days	ช M	80	1.3	80	1.4	95	1.7	102	1.8	67	1.2
		ญ F	65	1.0	54	0.9	59	1.0	58	1.0	71	1.3
6	วัน	ร T	141	2.3	121	2.1	120	2.1	114	2.0	105	1.9
	Days	ช M	84	1.4	68	1.2	79	1.4	67	1.2	59	1.1
		ญ F	57	0.9	53	0.9	41	0.7	47	0.8	46	0.8
7 - 13	วัน	ร T	585	9.5	567	9.7	562	9.7	521	9.1	532	9.8
	Days	ช M	342	5.5	313	5.4	326	5.6	287	5.0	299	5.5
		ญ F	243	4.0	254	4.3	236	4.1	234	4.1	233	4.3
14 - 20	วัน	ร T	338	5.5	249	4.3	276	4.8	277	4.8	285	5.3
	Days	ช M	192	3.1	132	2.3	162	2.8	145	2.5	148	2.7
		ญ F	146	2.4	117	2.0	114	2.0	132	2.3	137	2.5
21 - 27	วัน	ร T	198	3.2	205	3.5	190	3.3	169	3.0	217	4.0
	Days	ช M	110	1.8	113	1.9	103	1.8	87	1.6	120	2.2
		ญ F	88	1.4	92	1.6	87	1.5	82	1.4	97	1.8
28 วัน - ต่ำกว่า		ร T	672	10.9	648	11.1	658	11.4	589	10.3	576	10.6
2 เดือน		ช M	365	5.9	375	6.4	364	6.3	308	5.4	318	5.9
28 days - under two month		ญ F	307	5.0	273	4.7	294	5.1	281	4.9	258	4.8

ตาราง 2.2.7 (ต่อ)

Table 2.2.7 (Continued)

อายุ Age			2548 (2005)		2549 (2006)		2550 (2007)		2551 (2008)		2552 (2009)	
			จำนวน Number	ร้อยละ Percentage	จำนวน Number	ร้อยละ Percentage	จำนวน Number	ร้อยละ Percentage	จำนวน Number	ร้อยละ Percentage	จำนวน Number	ร้อยละ Percentage
2	เดือน	ร T	452	7.3	362	6.2	374	6.5	397	6.9	350	6.5
	Months	ช M	252	4.0	203	3.5	207	3.6	213	3.7	191	3.5
		ญ F	200	3.3	159	2.7	167	2.9	184	3.2	159	2.9
3	เดือน	ร T	284	4.6	296	5.1	287	5.0	295	5.2	289	5.3
	Months	ช M	153	2.5	168	2.9	159	2.8	146	2.6	140	2.6
		ญ F	131	2.1	128	2.2	128	2.2	149	2.6	149	2.8
4	เดือน	ร T	237	3.8	235	4.0	225	3.9	231	4.0	197	3.6
	Months	ช M	133	2.2	126	2.1	106	1.8	127	2.2	106	2.0
		ญ F	104	1.6	109	1.9	119	2.1	104	1.8	91	1.7
5	เดือน	ร T	195	3.2	203	3.5	166	2.9	193	3.4	184	3.4
	Months	ช M	108	1.8	109	1.9	85	1.5	111	2.0	106	2.0
		ญ F	87	1.4	94	1.6	81	1.4	82	1.4	78	1.4
6	เดือน	ร T	166	2.7	151	2.6	162	2.8	138	2.4	131	2.4
	Months	ช M	91	1.5	92	1.6	89	1.5	72	1.3	77	1.4
		ญ F	75	1.2	59	1.0	73	1.3	66	1.1	54	1.0
7	เดือน	ร T	156	2.5	132	2.3	125	2.2	118	2.1	123	2.3
	Months	ช M	95	1.5	68	1.2	72	1.3	58	1.0	60	1.1
		ญ F	61	1.0	64	1.1	53	0.9	60	1.1	63	1.2

ตาราง 2.2.7 (ต่อ)

Table 2.2.7 (Continued)

อายุ Age			2548 (2005)		2549 (2006)		2550 (2007)		2551 (2008)		2552 (2009)	
			จำนวน Number	ร้อยละ Percentage	จำนวน Number	ร้อยละ Percentage	จำนวน Number	ร้อยละ Percentage	จำนวน Number	ร้อยละ Percentage	จำนวน Number	ร้อยละ Percentage
8	เดือน	ร T	110	1.8	140	2.3	99	1.7	117	2.0	117	2.2
	Months	ช M	61	1.0	73	1.2	62	1.1	63	1.1	65	1.2
		ญ F	49	0.8	67	1.1	37	0.6	54	0.9	52	1.0
9	เดือน	ร T	100	1.6	104	1.8	106	1.8	111	1.9	86	1.6
	Months	ช M	48	0.8	57	1.0	57	0.9	64	1.1	50	0.9
		ญ F	52	0.8	47	0.8	49	0.9	47	0.8	36	0.7
10	เดือน	ร T	89	1.4	99	1.7	70	1.2	102	1.8	83	1.5
	Months	ช M	46	0.7	50	0.9	43	0.7	57	1.0	51	0.9
		ญ F	43	0.7	49	0.8	27	0.5	45	0.8	32	0.6
11	เดือน	ร T	77	1.2	103	1.8	76	1.3	84	1.5	50	0.9
	Months	ช M	35	0.6	62	1.1	51	0.9	48	0.9	27	0.5
		ญ F	42	0.6	41	0.7	25	0.4	36	0.6	23	0.4
ไม่ทราบ Unknown		ร T	-	-	-	-	-	-	-	-	-	-
		ช M	-	-	-	-	-	-	-	-	-	-
		ญ F	-	-	-	-	-	-	-	-	-	-

รวบรวมและวิเคราะห์โดย : กลุ่มภารกิจด้านข้อมูลข่าวสารและสารสนเทศสุขภาพ สำนักนโยบายและยุทธศาสตร์

Collected and Analyzed by : Health Information Unit, Bureau of Health Policy and Strategy

ตาราง 2.2.6 จำนวนและอัตรารายการ (อายุต่ำกว่า 1 ปี) ต่อการเกิดมีชีพ 1,000 คน จำแนกรายภาคและเพศ พ.ศ. 2548 - 2552

Table 2.2.6 Number of Infant Deaths and Infant Mortality Rate (per 1,000 Live births) by Region and Sex, 2005 - 2009

ภาค (Region)		2548 (2005)		2549(2006)		2550(2007)		2551(2008)		2552(2009)	
		จำนวน Number	อัตรา Rate	จำนวน Number	อัตรา Rate	จำนวน Number	อัตรา Rate	จำนวน Number	อัตรา Rate	จำนวน Number	อัตรา Rate
ทั่วราชอาณาจักร Whole Kingdom	ร T	6,183	7.6	5,855	7.4	5,781	7.2	5,721	7.3	5,416	7.1
	ช M	3,450	8.3	3,308	8.1	3,269	8.0	3,134	7.8	3,018	7.6
	ญ F	2,733	7.0	2,547	6.6	2,512	6.5	2,587	6.8	2,398	6.5
กรุงเทพมหานคร Bangkok Metropolis	ร T	893	7.9	879	7.9	802	7.3	764	7.2	743	7.3
	ช M	487	8.3	488	8.5	453	7.9	414	7.5	415	7.9
	ญ F	406	7.4	391	7.3	349	6.6	350	6.8	328	6.7
ภาคกลาง (ไม่รวม กทม.) Central Region (Excl.Bangkok Metro.)	ร T	1,421	6.8	1,362	6.4	1,414	6.7	1,398	6.7	1,315	6.5
	ช M	838	7.8	791	7.2	777	7.1	724	6.7	728	7.0
	ญ F	583	5.7	571	5.5	637	6.2	674	6.7	587	6.0
ภาคเหนือ Northern Region	ร T	882	7.5	852	7.5	846	7.4	790	7.1	817	7.4
	ช M	491	8.1	482	8.2	496	8.4	453	7.9	460	8.0
	ญ F	391	6.8	370	6.7	350	6.3	337	6.3	357	6.7
ภาคตะวันออกเฉียงเหนือ North-Eastern Region	ร T	1,862	8.0	1,681	7.6	1,603	7.2	1,582	7.2	1,484	6.8
	ช M	1,015	8.5	944	8.2	897	7.8	864	7.7	831	7.5
	ญ F	847	7.4	737	6.8	706	6.5	718	6.7	653	6.2
ภาคใต้ Southern Region	ร T	1,125	8.3	1,081	8.1	1,116	8.1	1,187	8.6	1,057	7.9
	ช M	619	8.9	603	8.8	646	9.1	679	9.6	584	8.4
	ญ F	506	7.7	478	7.4	470	7.0	508	7.6	473	7.3

รวบรวมและวิเคราะห์โดย : กลุ่มภารกิจด้านข้อมูลข่าวสารและสารสนเทศสุขภาพ สำนักงานนโยบายและยุทธศาสตร์
Collected and Analyzed by : Health Information Unit, Bureau of Health Policy and Strategy

ตาราง 2.2.5 จำนวนและอัตราตายทารก (อายุต่ำกว่า 1ปี) ต่อการเกิดมีชีพ 1,000 คน จำแนกรายเดือน พ.ศ. 2548-2552

Table 2.2.5 Number of Infant Death and Infant Mortality Rate (per 1,000 Livevbirths) by Month, 2005 - 2009

เดือน Month		2548(2005)		2549(2006)		2550(2007)		2551(2008)		2552(2009)	
		จำนวน Number	อัตรา Rate	จำนวน Number	อัตรา Rate	จำนวน Number	อัตรา Rate	จำนวน Number	อัตรา Rate	จำนวน Number	อัตรา Rate
รวม	Total	6,183	7.6	5,855	7.4	5,781	7.2	5,721	7.3	5,416	7.1
มกราคม	January	484	7.1	495	7.4	497	7.4	452	6.8	446	6.9
กุมภาพันธ์	February	460	7.4	431	7.1	468	7.6	447	7.4	394	6.7
มีนาคม	March	501	7.3	483	7.2	481	7.1	502	7.6	445	6.9
เมษายน	April	521	7.9	468	7.2	443	6.8	416	6.5	418	6.7
พฤษภาคม	May	531	7.7	487	7.2	486	7.2	507	7.6	455	7.0
มิถุนายน	June	497	7.5	470	7.2	484	7.4	444	6.9	445	7.1
กรกฎาคม	July	555	8.1	500	7.4	500	7.4	499	7.5	475	7.3
สิงหาคม	August	610	8.9	534	7.9	508	7.5	496	7.5	500	7.7
กันยายน	September	564	8.5	528	8.1	507	7.8	521	8.1	504	8.0
ตุลาคม	October	534	7.8	539	8.0	533	7.9	477	7.2	462	7.1
พฤศจิกายน	November	527	7.9	487	7.5	468	7.2	485	7.5	456	7.3
ธันวาคม	December	399	5.8	433	6.4	406	6.0	475	7.1	416	6.4

รวบรวมและวิเคราะห์โดย : กลุ่มภารกิจด้านข้อมูลข่าวสารและสารสนเทศสุขภาพ สำนักนโยบายและยุทธศาสตร์

Collected and Analyzed by : Health Information Unit, Bureau of Health Policy and Strategy

ตาราง 2.2.4 จำนวนและอัตราตายของทารกแรกเกิด (ต่ำกว่า 28 วัน) อัตราตายทารก (ต่ำกว่า 1 ปี) จำแนกตามเพศ และอัตราตายมารดา พ.ศ. 2538 - 2552

Table 2.2.4 Number of Deaths, Neonatal Death Rates (under 28 Days), Infant Mortality Rates (Under 1 Year) by Sex, and Maternal Mortality Rates, 1995 - 2009

ปี (Year)	ตายในอายุต่ำกว่า 28 วัน Deaths under 28 days (ทารกแรกเกิดตาย) (Neonatal Deaths)						ตายในอายุต่ำกว่า 1 ปี Deaths under 1 Year (ทารกตาย) (Infant Deaths)						จำนวน	อัตรา
	รวม (Total)		ชาย (Male)		หญิง (Female)		รวม (Total)		ชาย (Male)		หญิง (Female)			
	จำนวน	อัตรา	จำนวน	อัตรา	จำนวน	อัตรา	จำนวน	อัตรา	จำนวน	อัตรา	จำนวน	อัตรา		
	Number	Rate	Number	Rate	Number	Rate	Number	Rate	Number	Rate	Number	Rate		
2538 (1995)	3,185	3.3	1,835	3.7	1,350	2.9	6,920	7.2	3,838	7.8	3,082	6.6	103	10.7
2539 (1996)	1,823	1.9	1,048	2.2	775	1.7	5,164	5.5	2,910	6.0	2,254	4.9	120	12.7
2540 (1997)	1,170	1.3	635	1.4	535	1.2	3,339	3.7	1,783	3.9	1,556	3.6	87	9.7
2541 (1998)	1,474	1.6	816	1.8	658	1.5	4,353	4.9	2,395	5.2	1,958	4.5	63	7.0
2542 (1999)	1,811	2.3	1,008	2.6	803	2.2	5,003	6.6	2,765	7.1	2,238	6.1	93	12.3
2543 (2000)	1,951	2.5	1,130	2.8	821	2.2	4,822	6.2	2,773	7.0	2,049	5.5	102	13.2
2544 (2001)	2,211	2.8	1,281	3.1	930	2.4	5,105	6.5	2,829	6.9	2,276	5.9	102	12.9
2545 (2002)	2,550	3.3	1,455	3.6	1,095	2.9	5,105	6.5	2,838	7.0	2,267	6.0	115	14.7
2546 (2003)	2,706	3.6	1,494	3.9	1,212	3.4	5,349	7.2	2,915	7.6	2,434	6.8	102	13.7
2547 (2004)	3,454	4.2	2,024	4.8	1,430	3.6	6,061	7.5	3,407	8.1	2,654	6.7	108	13.3
2548 (2005)	3,643	4.5	2,062	5.0	1,581	4.0	6,183	7.6	3,450	8.3	2,733	7.3	99	12.2
2549 (2006)	3,377	4.3	1,921	4.7	1,456	3.8	5,855	7.4	3,308	8.1	2,547	6.6	93	11.7
2550 (2007)	3,433	4.3	1,974	4.8	1,459	3.8	5,781	7.2	3,269	8.0	2,512	6.5	97	12.2
2551 (2008)	3,346	4.3	1,867	4.6	1,479	3.9	5,721	7.3	3,134	7.8	2,587	6.8	89	11.3
2552 (2009)	3,230	4.2	1,827	4.6	1,403	3.8	5,416	7.1	3,018	7.6	2,398	6.5	83	10.8

ที่มา : ข้อมูล ปี 2535-2538 กระทรวงสาธารณสุข
ข้อมูลปี 2539-2549 สำนักบริหารการทะเบียน กรมการปกครอง กระทรวงมหาดไทย
Source : The Ministry of Public Health, 1992-1995

Ministry of Interior, 1996 -2006

หมายเหตุ : 1. อัตราทารกแรกเกิดตาย และ อัตราทารกตาย ต่อเกิดมีชีวิต 1,000 คน
2. อัตรามารดาตาย ต่อเกิดมีชีวิต 100,000 คน
3. ปรับฐานข้อมูลการเกิด ปี 2541 - 2542
Note : 1. Neonatal Deaths rate and Infant Deaths rate per 1,000 Livebirths
2. Maternal Death Rate per 100,000 Livebirths

ตาราง 2.2.3 จำนวน ร้อยละ และอัตราตายตามกลุ่มอายุ ต่อประชากร 1,000 คน จำแนกตามเพศ พ.ศ. 2548 - 2552

Table 2.2.3 Number of Deaths Percentage and Age-sex Specific Death Rate per 1,000 Population by Sex, 2005 - 2009

อายุ (ปี) Age (Year)		2548 (2005)			2549 (2006)			2550 (2007)			2551 (2008)			2552 (2009)		
		จำนวน Number	อัตรา Rate	ร้อยละ Percentage	จำนวน Number	อัตรา Rate	ร้อยละ Percentage	จำนวน Number	อัตรา Rate	ร้อยละ Percentage	จำนวน Number	อัตรา Rate	ร้อยละ Percentage	จำนวน Number	อัตรา Rate	ร้อยละ Percentage
ทุกอายุ	ร T	395,374	6.4	100.0	391,126	6.2	100.0	393,255	6.2	100.0	397,327	6.3	100.0	393,916	6.2	100.0
All Ages	ช M	225,622	7.3	57.1	222,811	7.2	57.0	222,170	7.2	56.5	224,090	7.2	56.4	222,815	7.1	56.6
	ญ F	169,752	5.4	42.9	168,315	5.3	43.0	171,085	5.4	43.5	173,237	5.4	43.6	171,101	5.3	43.4
	ต่ำกว่า 1	ร T	6,183	...	1.6	5,855	...	1.5	5,781	...	1.5	5,721	...	1.4	5,416	...
Under	ช M	3,450	...	0.9	3,308	...	0.8	3,269	...	0.8	3,134	...	0.8	3,018	...	0.8
	ญ F	2,733	...	0.7	2,547	...	0.7	2,512	...	0.7	2,587	...	0.6	2,398	...	0.6
	1	ร T	862	...	0.2	873	...	0.2	806	...	0.2	739	...	0.2	745	...
1	ช M	474	...	0.1	501	...	0.1	443	...	0.1	435	...	0.1	411	...	0.1
	ญ F	388	...	0.1	372	...	0.1	363	...	0.1	304	...	0.1	334	...	0.1
	2	ร T	636	...	0.2	616	...	0.2	507	...	0.1	519	...	0.1	539	...
2	ช M	362	...	0.1	383	...	0.1	304	...	0.1	323	...	0.1	335	...	0.1
	ญ F	274	...	0.1	233	...	0.1	203	...	0.0	196	...	0.0	204	...	0.1
	3	ร T	521	...	0.1	486	...	0.1	463	...	0.1	429	...	0.1	410	...
3	ช M	316	...	0.1	308	...	0.1	270	...	0.1	254	...	0.1	247	...	0.1
	ญ F	205	...	0.0	178	...	0.0	193	...	0.0	175	...	0.0	163	...	0.0
	4	ร T	517	...	0.1	462	...	0.1	427	...	0.1	384	...	0.1	366	...
4	ช M	301	...	0.0	295	...	0.1	258	...	0.1	246	...	0.1	223	...	0.1
	ญ F	216	...	0.1	167	...	0.0	169	...	0.0	138	...	0.0	143	...	0.0

ตาราง 2.2.3 (ต่อ)

Table 2.2.3 (Continued)

อายุ (ปี) Age (Year)		2548 (2005)			2549 (2006)			2550 (2007)			2551 (2008)			2552 (2009)		
		จำนวน Number	อัตรา Rate	ร้อยละ Percentage	จำนวน Number	อัตรา Rate	ร้อยละ Percentage	จำนวน Number	อัตรา Rate	ร้อยละ Percentage	จำนวน Number	อัตรา Rate	ร้อยละ Percentage	จำนวน Number	อัตรา Rate	ร้อยละ Percentage
0 - 4	ร T	8,719	10.8	2.2	8,292	10.4	2.1	7,984	10.0	2.0	7,792	9.9	2.0	7,476	9.8	1.9
	ช M	4,903	11.8	1.2	4,795	11.7	1.2	4,544	11.1	1.2	4,392	10.9	1.1	4,234	10.7	1.1
	ญ F	3,816	9.7	1.0	3,497	9.1	0.9	3,440	8.9	0.8	3,400	8.9	0.9	3,242	8.8	0.8
5 - 9	ร T	2,419	0.5	0.6	2,211	0.5	0.6	1,985	0.5	0.5	1,834	0.4	0.5	1,686	0.4	0.4
	ช M	1,472	0.6	0.4	1,360	0.6	0.4	1,186	0.5	0.3	1,139	0.5	0.3	1,062	0.5	0.3
	ญ F	947	0.4	0.2	851	0.4	0.2	799	0.4	0.2	695	0.3	0.2	624	0.3	0.2
10 - 14	ร T	2,492	0.5	0.6	2,503	0.5	0.6	2,445	0.5	0.6	2,291	0.5	0.6	2,317	0.5	0.6
	ช M	1,529	0.6	0.4	1,573	0.6	0.4	1,502	0.6	0.3	1,425	0.6	0.4	1,440	0.6	0.4
	ญ F	963	0.4	0.2	930	0.4	0.2	943	0.4	0.3	866	0.4	0.2	877	0.4	0.2
15 - 19	ร T	6,287	1.3	1.6	6,073	1.3	1.6	5,808	1.2	1.5	5,542	1.1	1.4	5,464	1.1	1.4
	ช M	4,957	2.1	1.3	4,779	2.0	1.3	4,571	1.9	1.2	4,240	1.7	1.1	4,212	1.7	1.1
	ญ F	1,330	0.6	0.3	1,294	0.6	0.3	1,237	0.5	0.3	1,302	0.5	0.3	1,252	0.5	0.3
20 - 24	ร T	8,297	1.6	2.1	7,453	1.5	1.9	6,676	1.4	1.7	6,297	1.3	1.6	6,015	1.3	1.5
	ช M	6,475	2.5	1.6	5,751	2.2	1.5	5,133	2.1	1.3	4,823	2.0	1.2	4,639	1.9	1.2
	ญ F	1,822	0.7	0.5	1,702	0.7	0.4	1,543	0.6	0.4	1,474	0.6	0.4	1,376	0.6	0.3
25 - 29	ร T	11,749	2.2	3.0	10,516	1.9	2.7	9,437	1.8	2.4	8,913	1.7	2.2	8,245	1.6	2.1
	ช M	8,344	3.0	2.1	7,567	2.8	1.9	6,823	2.5	1.7	6,559	2.4	1.6	6,118	2.3	1.6
	ญ F	3,405	1.3	0.9	2,949	1.1	0.8	2,614	1.0	0.7	2,354	0.9	0.6	2,127	0.8	0.5

ตาราง 2.2.3 (ต่อ)

Table 2.2.3 (Continued)

อายุ (ปี) Age (Year)		2548 (2005)			2549 (2006)			2550 (2007)			2551 (2008)			2552 (2009)		
		จำนวน Number	อัตรา Rate	ร้อยละ Percentage	จำนวน Number	อัตรา Rate	ร้อยละ Percentage	จำนวน Number	อัตรา Rate	ร้อยละ Percentage	จำนวน Number	อัตรา Rate	ร้อยละ Percentage	จำนวน Number	อัตรา Rate	ร้อยละ Percentage
30 - 34	ร T	14,042	2.5	3.6	14,042	2.5	3.6	12,916	2.4	3.3	12,253	2.2	3.1	11,275	2.1	2.9
	ช M	10,125	3.7	2.6	10,125	3.7	2.6	9,164	3.3	4.1	8,800	3.2	2.2	8,106	3.0	2.1
	ญ F	3,917	1.4	1.0	3,917	1.4	1.0	3,752	1.4	2.2	3,453	1.3	0.9	3,169	1.2	0.8
35 - 39	ร T	16,941	3.0	4.3	16,941	3.0	4.3	15,875	2.8	4.0	15,288	2.7	3.8	14,662	2.6	3.7
	ช M	12,056	4.3	3.0	12,056	4.3	3.1	11,197	4.0	2.8	10,829	3.9	2.7	10,454	3.8	2.7
	ญ F	4,885	1.7	1.2	4,885	1.7	1.2	4,678	1.6	1.2	4,459	1.6	1.1	4,208	1.5	1.1
40 - 44	ร T	19,657	3.7	5.0	19,657	3.7	5.0	19,200	3.6	4.9	18,665	3.4	4.7	18,433	3.4	4.7
	ช M	13,617	5.3	3.4	13,617	5.3	3.5	13,335	5.1	3.4	13,012	4.9	3.3	12,874	4.9	3.3
	ญ F	6,040	2.2	1.5	6,040	2.2	1.5	5,865	2.1	1.5	5,653	0.2	1.4	5,559	2.0	1.4
45 - 49	ร T	22,260	4.9	5.6	22,260	4.9	5.7	22,225	4.8	5.7	22,362	4.7	5.6	21,725	4.4	5.5
	ช M	15,113	6.9	3.8	15,113	6.9	3.9	15,076	6.7	3.9	15,150	6.6	3.8	14,774	6.2	3.8
	ญ F	7,147	3.1	1.8	7,147	3.1	1.8	7,149	3.0	1.8	7,212	2.9	1.8	6,951	2.8	1.8
50 - 54	ร T	24,683	6.8	6.2	24,683	6.8	6.3	24,591	6.5	6.3	25,060	6.4	6.3	24,878	6.1	6.3
	ช M	15,784	9.0	4.0	15,784	9.0	4.0	15,736	8.6	4.0	16,216	8.6	4.1	16,268	8.4	4.1
	ญ F	8,899	4.7	2.3	8,899	4.7	2.3	8,855	4.5	2.3	8,844	4.3	2.2	8,610	4.1	2.2
55 - 59	ร T	26,277	9.6	6.6	26,277	9.6	6.7	27,366	9.5	7.0	28,071	9.2	7.1	27,786	8.8	7.1
	ช M	16,158	12.4	4.1	16,158	12.4	4.1	16,887	12.3	4.3	17,284	12.0	4.4	17,338	11.6	4.4
	ญ F	10,119	7.1	2.6	10,119	7.1	2.6	10,479	6.9	2.7	10,787	6.8	2.7	10,448	6.3	2.7

ตาราง 2.2.3 (ต่อ)

Table 2.2.3 (Continued)

อายุ (ปี) Age (Year)		2548(2005)			2549(2006)			2550 (2007)			2551(2008)			2552(2009)		
		จำนวน Number	อัตรา Rate	ร้อยละ Percentage	จำนวน Number	อัตรา Rate	ร้อยละ Percentage	จำนวน Number	อัตรา Rate	ร้อยละ Percentage	จำนวน Number	อัตรา Rate	ร้อยละ Percentage	จำนวน Number	อัตรา Rate	ร้อยละ Percentage
60 - 64	ร T	28,431	14.3	7.2	28,447	14.1	7.3	28,360	13.9	7.2	29,106	13.9	7.3	29,567	13.4	7.5
	ช M	16,649	17.7	4.2	16,852	17.7	4.3	16,788	17.5	4.3	17,228	17.5	4.3	17,516	16.9	4.4
	ญ F	11,782	11.2	3.0	11,595	10.9	3.0	11,572	10.7	2.9	11,878	10.7	3.0	12,051	10.2	3.1
65 - 69	ร T	36,414	21.1	9.2	35,374	20.4	9.0	35,082	20.3	8.9	34,975	20.5	8.8	34,223	20.1	8.7
	ช M	20,539	26.0	5.2	19,860	24.9	5.0	19,857	25.0	5.1	19,911	25.4	5.0	19,582	25.0	5.0
	ญ F	15,875	17.0	4.0	15,514	16.6	4.0	15,225	16.3	3.8	15,064	16.3	3.8	14,641	15.9	3.7
70 ⁺ and over	ร T	163,197	56.5	41.2	165,151	55.0	42.3	172,665	56.2	43.9	178,699	56.9	45.0	179,995	55.4	45.7
	ช M	75,917	61.6	19.2	76,932	60.0	19.7	80,134	61.4	20.4	83,019	62.6	20.9	84,147	61.4	21.4
	ญ F	87,280	52.8	22.0	88,219	51.2	22.6	92,531	52.3	23.5	95,680	52.8	24.1	95,848	51.0	24.3
ไม่ทราบ Unknown	ร T	1,379	...	0.3	1,246	...	0.3	640	...	0.1	179	...	0.0	169	...	0.0
	ช M	504	...	0.1	489	...	0.1	237	...	0.0	63	...	0.0	51	...	0.0
	ญ F	875	...	0.2	757	...	0.2	403	...	0.1	116	...	0.0	118	...	0.0

รวบรวมและวิเคราะห์โดย : กลุ่มภารกิจด้านข้อมูลข่าวสารและสารสนเทศสุขภาพ สำนักนโยบายและยุทธศาสตร์

Collected and Analyzed by : Health Information Group, Bureau of Health Policy and Strategy

หมายเหตุ : อัตราเด็กต่ำกว่า 5 ปี = จำนวนเด็กอายุต่ำกว่า 5 ปี X 1000/จำนวนเกิดมีชีพ

Note : Infant under 5 rate for 1,000 livebirth

ตาราง 2.2.2 จำนวนและอัตราตายต่อประชากร 1,000 คน จำแนกรายภาคและเพศ พ.ศ. 2548 - 2552

Table 2.2.2 Number of Deaths and Crude Death Rates per 1,000 Population by Region and Sex, 2005 - 2009

ภาค (Region)		2548(2005)		2549(2006)		2550(2007)		2551(2008)		2552(2009)	
		จำนวน Number	อัตรา Rate	จำนวน Number	อัตรา Rate	จำนวน Number	อัตรา Rate	จำนวน Number	อัตรา Rate	จำนวน Number	อัตรา Rate
ทั่วราชอาณาจักร Whole Kingdom	ร T	395,374	6.4	391,126	6.4	393,255	6.3	397,327	6.3	393,916	6.2
	ช M	225,622	7.3	222,811	7.3	222,170	7.2	224,090	7.2	222,815	7.1
	ญ F	169,752	5.4	168,315	5.4	171,085	5.4	173,237	5.5	171,101	5.3
กรุงเทพมหานคร Bangkok Metropolis	ร T	38,441	6.8	38,825	6.8	38,174	6.7	38,090	6.7	37,490	6.6
	ช M	22,045	8.2	22,130	8.2	21,575	7.3	21,464	7.2	20,943	7.7
	ญ F	16,396	5.6	16,695	5.6	16,599	6.1	16,626	6.1	16,547	5.5
ภาคกลาง (ไม่รวม กทม.) Central Region (Excl.Bangkok Metro.)	ร T	103,186	6.9	102,278	6.9	102,172	6.7	102,803	6.8	101,608	6.5
	ช M	59,463	8.1	58,850	8.1	58,228	7.8	58,340	7.9	57,564	7.5
	ญ F	43,723	5.8	43,428	5.8	43,944	5.7	44,463	5.8	44,044	5.5
ภาคเหนือ Northern Region	ร T	85,500	7.2	84,493	7.2	84,299	7.1	85,165	7.2	84,516	7.1
	ช M	48,764	8.3	47,659	8.3	47,294	8.0	47,800	8.1	47,811	8.2
	ญ F	36,736	6.1	36,834	6.1	37,005	6.2	37,365	6.2	36,705	6.1
ภาคตะวันออกเฉียงเหนือ North-Eastern Region	ร T	120,850	5.7	117,856	5.7	119,939	5.6	123,222	5.8	121,472	5.7
	ช M	67,124	6.3	65,806	6.3	66,211	6.2	68,303	6.4	67,916	6.3
	ญ F	53,726	5.0	52,050	5.0	53,728	5.0	54,919	5.2	53,556	5.0
ภาคใต้ Southern Region	ร T	47,397	5.6	47,674	5.6	48,671	5.7	48,047	5.6	48,830	5.6
	ช M	28,226	6.7	28,366	6.7	28,862	6.8	28,183	6.7	28,581	6.6
	ญ F	19,171	4.5	19,308	4.5	19,809	4.6	19,864	4.6	20,249	4.6

รวบรวมและวิเคราะห์โดย : กลุ่มภารกิจด้านข้อมูลข่าวสารและสารสนเทศสุขภาพ สำนักนโยบายและยุทธศาสตร์

Collected and Analyzed by : Health Information Unit, Bureau of Health Policy and Strategy

ตาราง 2.2.1 จำนวนและอัตรามรตายเป็นต่อประชากร 1,000 คน จำแนกรายเดือน พ.ศ. 2548 -2552

Table 2.2.1 Number of Deaths and Crude Death Rates per 1,000 Population by Month, 2005- 2009

เดือน Month	2548 (2005)		2549 (2006)		2550(2007)		2551(2008)		2552(2009)	
	จำนวน Number	อัตรา Rate	จำนวน Number	อัตรา Rate	จำนวน Number	อัตรา Rate	จำนวน Number	อัตรา Rate	จำนวน Number	อัตรา Rate
รวม Total	395,374	6.4	391,126	6.2	393,255	6.3	397,327	6.3	393,916	6.2
มกราคม January	35,531	6.7	35,519	6.7	36,030	6.8	34,601	6.5	37,815	7.0
กุมภาพันธ์ February	30,577	6.4	31,326	6.5	34,033	7.1	31,967	6.6	31,918	6.5
มีนาคม March	34,276	6.5	34,170	6.4	34,748	6.5	34,366	6.5	33,807	6.3
เมษายน April	33,961	6.7	32,621	6.4	33,454	6.5	32,941	6.4	33,537	6.4
พฤษภาคม May	33,266	6.3	32,214	6.1	32,313	6.1	32,720	6.2	32,055	6.0
มิถุนายน June	31,156	6.1	31,366	6.1	31,321	6.1	32,383	6.3	30,871	5.9
กรกฎาคม July	32,777	6.2	32,930	6.2	31,818	6.0	32,698	6.2	32,555	6.1
สิงหาคม August	33,124	6.3	31,883	6.0	30,946	5.8	32,668	6.2	31,731	5.9
กันยายน September	31,232	6.1	31,247	6.1	30,993	6.0	31,448	6.1	30,472	5.9
ตุลาคม October	32,904	6.2	33,882	6.4	33,338	6.3	33,094	6.2	33,405	6.2
พฤศจิกายน November	33,104	6.5	32,871	6.4	33,119	6.5	33,762	6.6	33,376	6.4
ธันวาคม December	33,466	6.3	31,097	5.9	31,142	5.9	34,679	6.5	32,374	6.0

รวบรวมและวิเคราะห์โดย : กลุ่มภารกิจด้านข้อมูลข่าวสารและสารสนเทศสุขภาพ สำนักนโยบายและยุทธศาสตร์

Collected and Analyzed by : Health Information Unit, Bureau of Health Policy and Strategy

ตาราง 2.1 จำนวนและอัตราเกิดมีชีพ ตาย ทารกตาย มารดาตาย และดัชนีชีพ พ.ศ. 2538 - 2552

Table 2.1 Number and Rates of Live births, Deaths, Infant Deaths, Maternal Deaths and Vital Index, 1995- 2009

ปี Year	จำนวน Number				อัตรา Rate				ดัชนีชีพ ⁴ Vital Index
	เกิดมีชีพ Live births	ตาย Deaths	ทารกตาย Infant Deaths	มารดาตาย ¹ Maternal Deaths	เกิดมีชีพ ² Live birth	ตาย ² Death	ทารกตาย ³ Infant Death	มารดาตาย ³ Maternal Death	
2538 (1995)	963,678	324,842	6,920	103	16.2	5.5	7.2	10.7	297
2539 (1996)	944,118	342,643	5,164	120	15.8	5.7	5.5	12.7	276
2540 (1997)	897,604	300,323	3,339	87	14.8	5.0	3.7	9.7	299
2541 (1998)	897,201	310,534	4,353	63	14.7	5.1	4.9	7.0	289
2542 (1999)	754,685	362,607	5,003	93	12.3	5.9	6.6	12.3	208
2543 (2000)	773,009	365,741	4,822	102	12.5	5.9	6.2	13.2	211
2544 (2001)	790,425	369,493	5,105	102	12.7	6.0	6.5	12.9	214
2545 (2002)	782,911	380,364	5,105	115	12.5	6.1	6.5	14.7	206
2546 (2003)	742,183	384,131	5,349	102	11.8	6.1	7.2	13.7	193
2547 (2004)	813,069	393,592	6,061	108	13.0	6.3	7.5	13.3	207
2548 (2005)	809,485	395,374	6,183	99	13.0	6.4	7.6	12.2	205
2549(2006)	793,623	391,126	5,855	93	12.7	6.2	7.4	11.7	203
2550(2007)	797,588	393,255	5,781	97	12.7	6.3	7.2	12.2	203
2551(2008)	784,256	397,327	5,721	89	12.4	6.3	7.3	11.3	197
2552(2009)	765,047	393,916	5,416	83	12.1	6.2	7.1	10.8	194

รวบรวมและวิเคราะห์โดย : กลุ่มข้อมูลข่าวสารสุขภาพ สำนักนโยบายและยุทธศาสตร์
Collected and Analyzed by : Health Information Unit, Bureau of Health Policy and Strategy

หมายเหตุ : 1.มารดาตาย คือการตายเนื่องจากการคลอดและภาวะแทรกในการมีครรภ์และระยะอยู่ไฟ(ภายใน 6 สัปดาห์หลังคลอด)

2. อัตราเกิดมีชีพและตายต่อประชากร 1,000 คน

3.อัตราทารกตาย เกิดมีชีพ 1,000 คน และมารดาตาย ต่อเกิดมีชีพ 100,000 คน

4. ดัชนีชีพ หรือ อัตราส่วนเกิดตายเป็นจำนวนเกิดมีชีพต่อตาย 100 คน

Note : 1. Maternal deaths are deaths due to deliveries and complications of pregnancy and the puerperium. (within six weeks after delivery).

2. Livebirth and death rates are number of livebirths and deaths per 1,000 population.

3. Infant, and maternal deaths rates are number of infant death per 1,000 livebirths and maternal deaths per 100,000 livebirths

4. Vital index or birth-death ratio is number of livebirths per 100 deaths.

ภาพ 2.3 ข : อัตราตาย จำแนกตามสาเหตุที่สำคัญ ต่อประชากร 100,000 คน ประเทศไทย พ.ศ. 2548และ 2552
 Figure 2.3 B : Death Rates by Leading Cause of Death per 100,000 Population, Thailand, 2005 and 2008

ร้อยละ

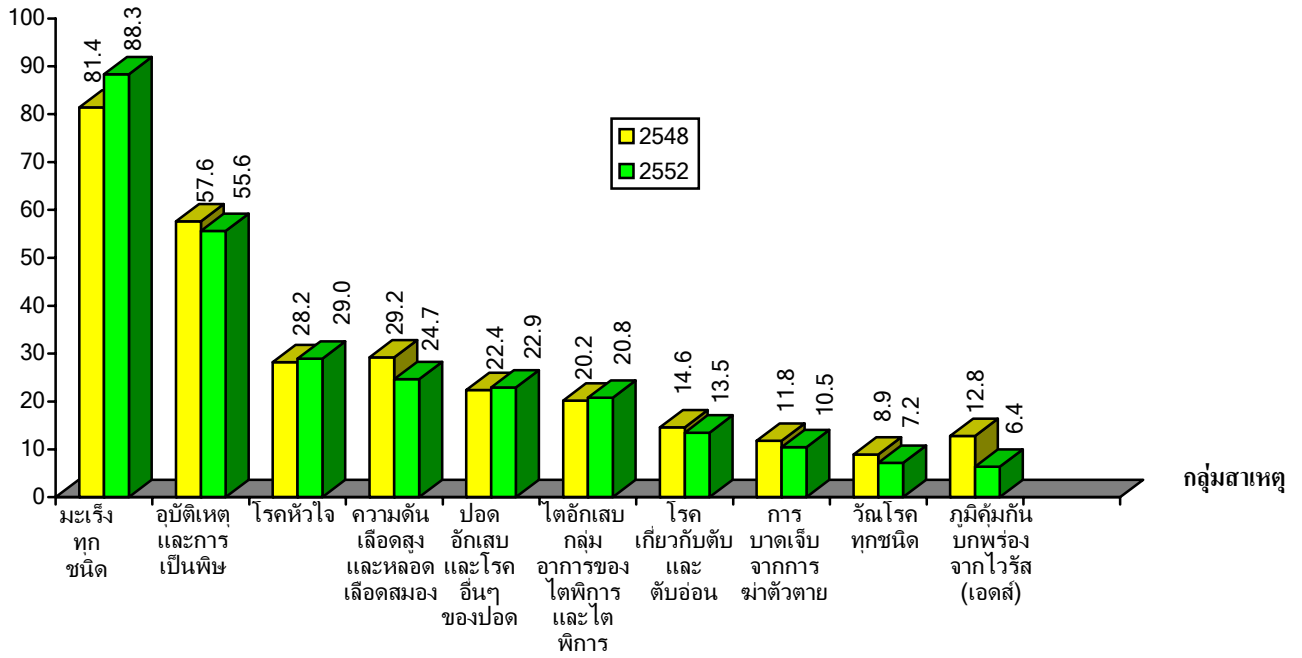

ภาพ 2.3 ก : อัตราตาย ต่อประชากร 100,000 คน ตามลำดับของกลุ่มสาเหตุการตาย 10 กลุ่มแรก ประเทศไทย พ.ศ. 2548 และ 2552

Figure 2.3 A : Death Rates per 100,000 Population of First 10 Leading Cause Group, Thailand, 2004 and 2008

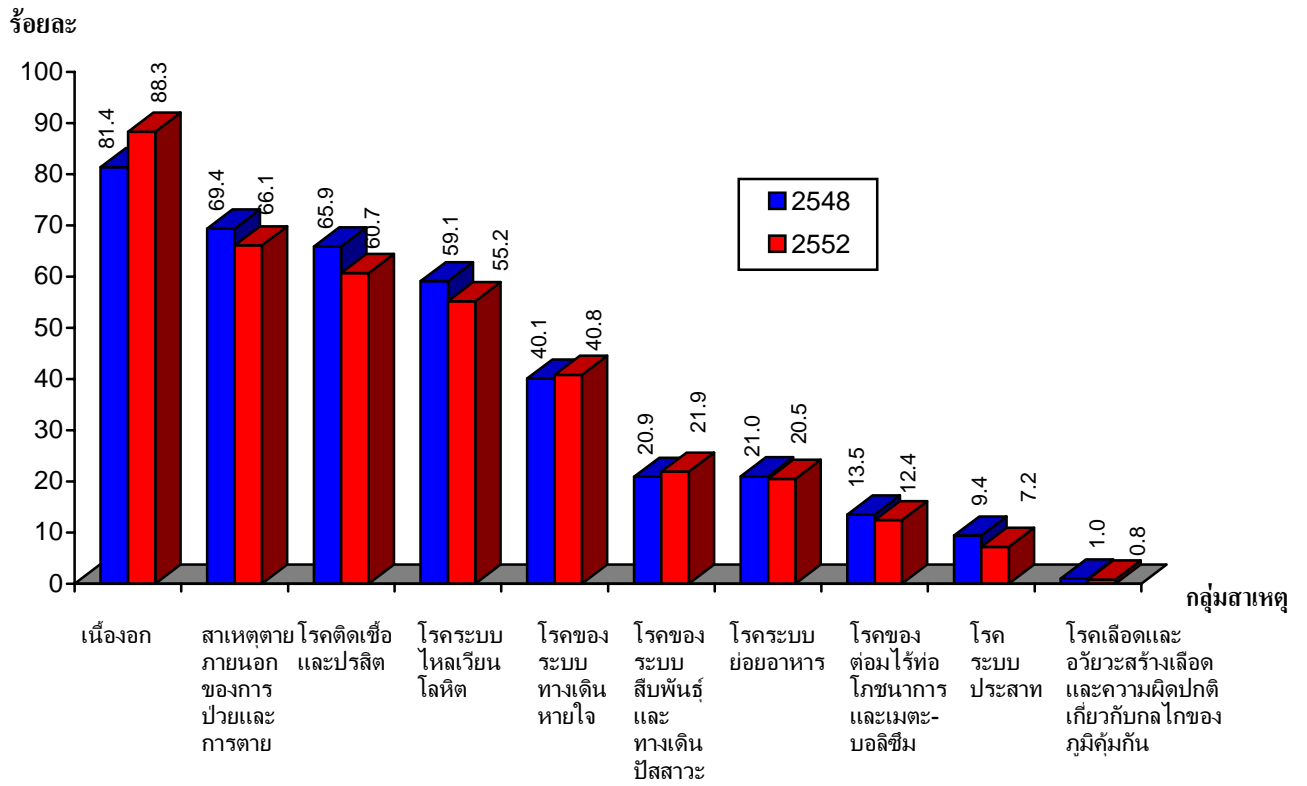

ภาพ 1 ง : จำนวนประชากร และอัตราส่วนเพศ (ชายต่อหญิง 100 คน) พ.ศ.2452-2543

Figure 1D : Number of Population and Sex Ratio (Male Per 100 Females), 1911-2000

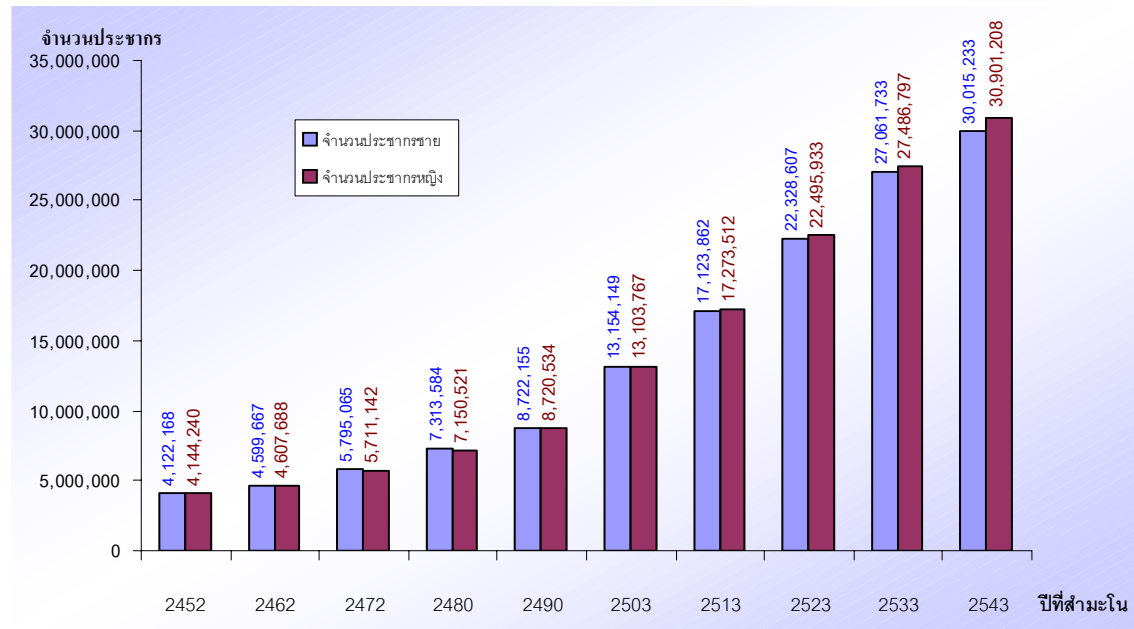

ที่มา : ปี 2452-2490 รายงานการสำรวจสำมะโนครัว ของกระทรวงมหาดไทย

ปี 2503 รายงานสำมะโนประชากรของสำนักงานสถิติกลาง สำนักงานสภาพัฒนาการเศรษฐกิจแห่งชาติ

ปี 2513-2543 รายงานสำมะโนประชากร และเคหะของสำนักงานสถิติแห่งชาติ

Source: Year 1911-1947 Household Census by Ministry of Interior

Year 1960 Thailand Population Census,by Central Statistical Office,National Economic Development Board.

Year 1970-2000 Population and Housing Census,by National Statistical Office,Office of the Prime Minister

ภาพ 1 ง : จำนวนประชากร และอัตราส่วนเพศ (ชายต่อหญิง 100 คน) พ.ศ.2452-2543

Figure 1D : Number of Population and Sex Ratio (Male Per 100 Females), 1911-2000

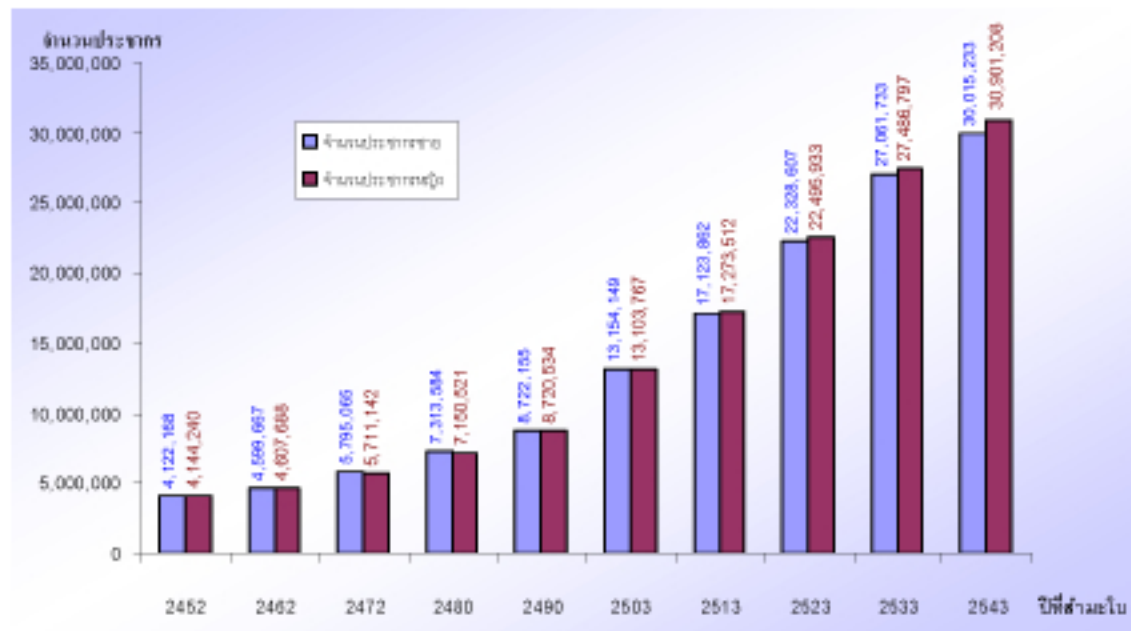

ที่มา : ปี 2452-2490 รายงานการสำรวจสำมะโนครัว ของกระทรวงมหาดไทย

ปี 2503 รายงานสำมะโนประชากรของสำนักงานสถิติกลาง สำนักงานสภาพัฒนาการเศรษฐกิจแห่งชาติ

ปี 2513-2543 รายงานสำมะโนประชากร และเคหะของสำนักงานสถิติแห่งชาติ

Source: Year 1911-1947 Household Census by Ministry of Interior
 Year 1960 Thailand Population Census, by Central Statistical
 Office, National Economic Development Board.

ภาพ 1 ค : การกระจายตัวประชากร ของประชากรกลางปี จำแนกรายภาค ประเทศไทย พ.ศ. 2552

Figure 1 C : Percentage Distribution of Midyear Population by Regions, Thailand, 2009

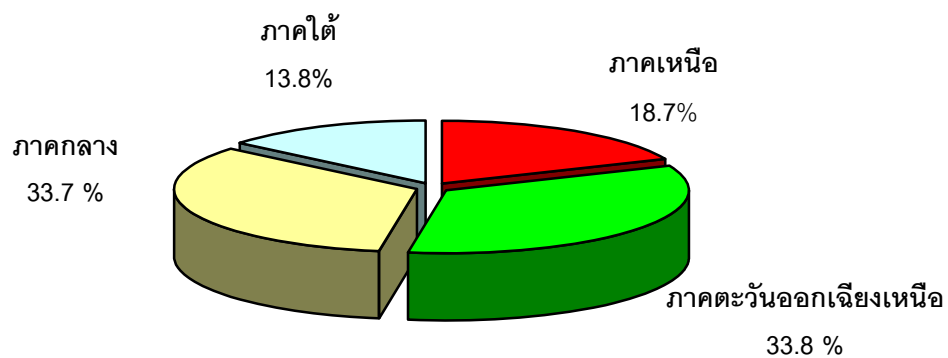

ที่มา : สำนักบริหารการทะเบียน กรมการปกครอง กระทรวงมหาดไทย

Source : Registration Administration Bureau, Department of Local Administration, Ministry of Interior

ภาพ 1 ข : การกระจายตัวประชากร ของประชากรสำมะโนประชากรและเคหะ จำแนก
รายภาค ประเทศไทย พ.ศ. 2543

Figure 1 B : Percentage Distribution of Population and Housing Census by Regions,
Thailand, 2000.

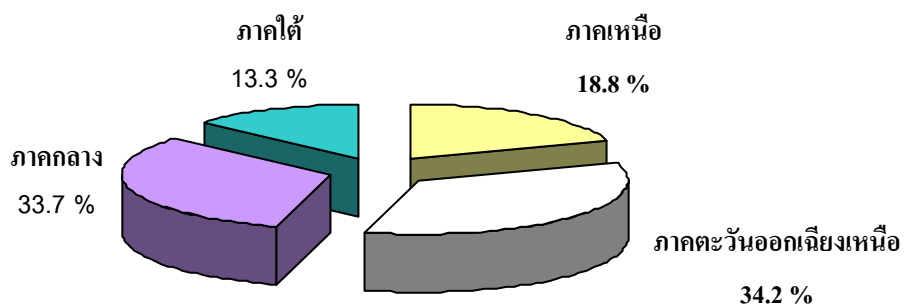

ที่มา : สำมะโนประชากรและเคหะ สำนักงานสถิติแห่งชาติ

Source : Population and Housing Census, National Statistic Office.

ภาพ 1 ก : โครงสร้างทางอายุ และเพศของประชากรสำมะโนประชากรและเคหะ ประเทศไทย พ.ศ. 2543

Figure 1A : Age-Sex Structure of Population and Housing Census, Thailand, 2000.

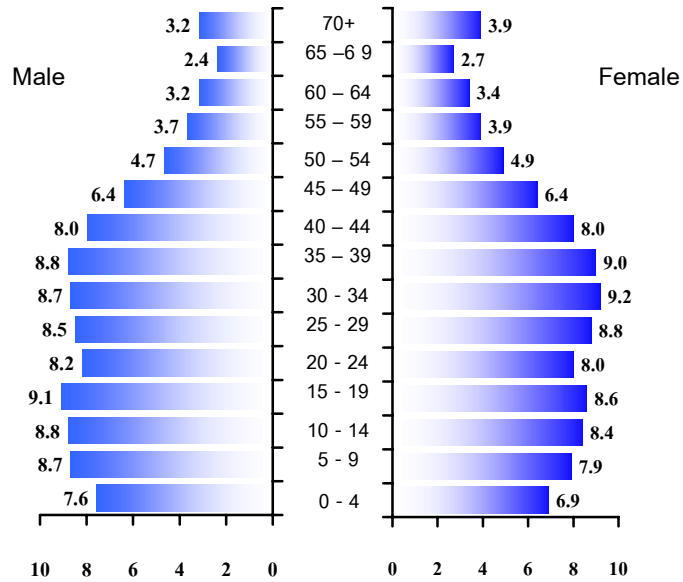

ที่มา : สำมะโนประชากรและเคหะ สำนักงานสถิติแห่งชาติ

Source : Population and Housing Census, National Statistic Office.

ภาพ 2 ข : อัตราการเกิดมีชีพ 1,000 คน จำแนกรายภาค พ.ศ. 2548 - 2552

Figure 2 B : Crude Birth Rates per 1,000 population by Region 2005-2009

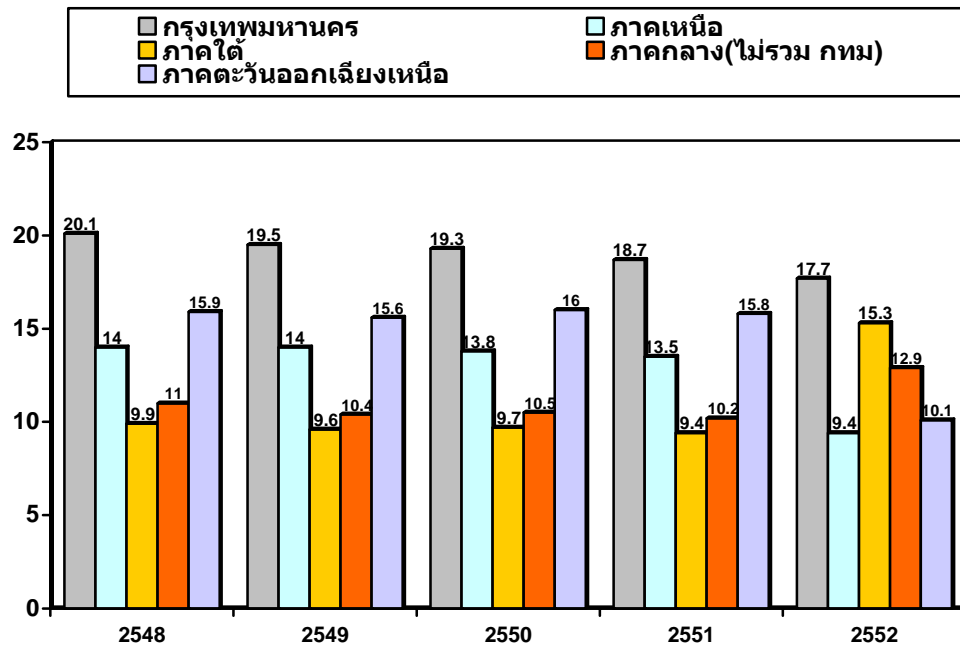

พ.ศ.

ที่มา : สำนักนโยบายยุทธศาสตร์ กระทรวงสาธารณสุข

Source : Bureau of Health Policy and Strategy, Ministry of Public Health

ภาพ 2 ก : อัตราเกิด อัตราตายและอัตราเพิ่มตามธรรมชาติต่อประชากร 1,000 คน ประเทศไทย พ.ศ. 2540 พ.ศ. 2552

Figure 2 A : Birth Rates Death Rates and Natural Growth per 1,000 Population, Thailand, 1997 - 2009

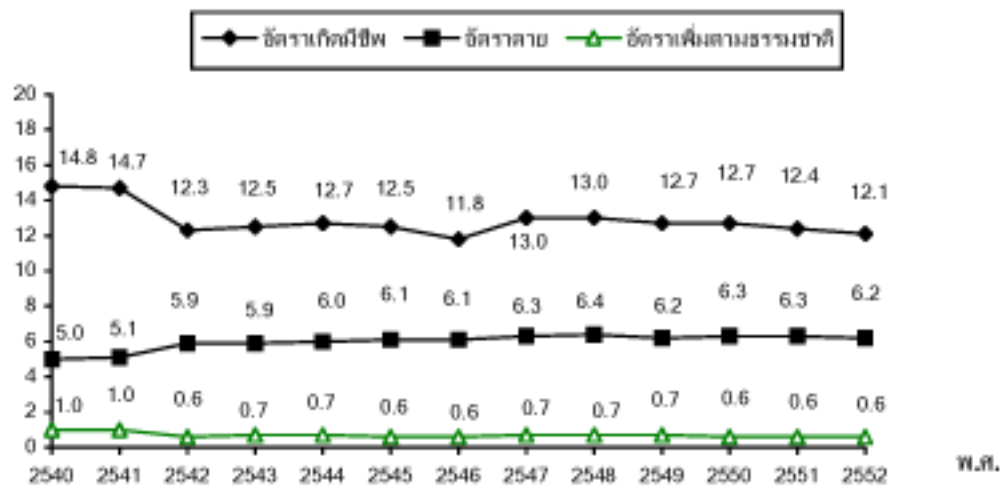

ที่มา : 1. ข้อมูล พ.ศ. 2540 – 2552 สำนักบริหารการทะเบียน กรมการปกครอง กระทรวงมหาดไทย

Source : 1. Registration Administration Bureau, Department Local Administration, Ministry of Interior, 1997-2009

ภาพ 2.2 ข : อัตราตายรายอายุและเพศต่อประชากร 1,000 คน ของประเทศไทย พ.ศ. 2552

Figure 2.2 B: Age Specific Death Rate per 1,000 Population, Thailand, 2009

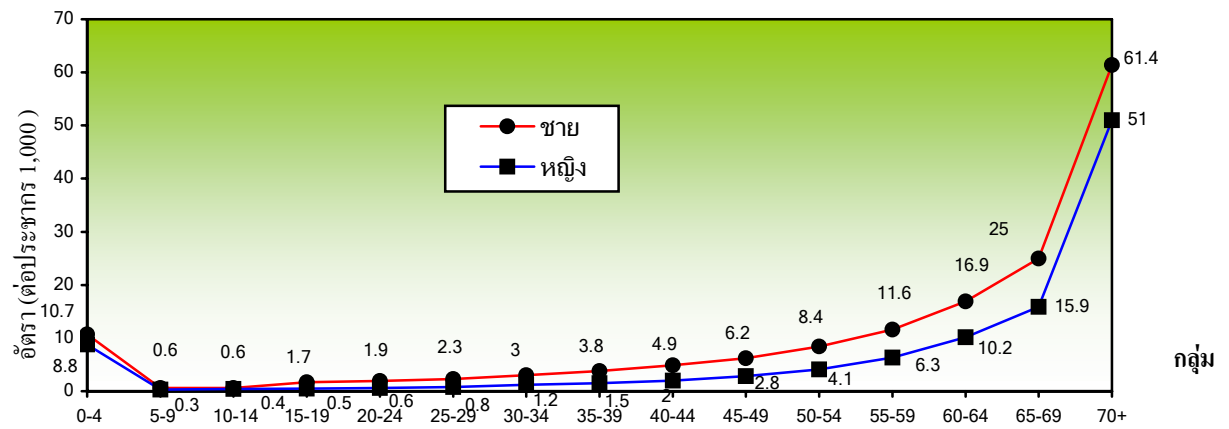

ที่มา : สำนักนโยบายและยุทธศาสตร์ กระทรวงสาธารณสุข

Source: Bureau of Health Policy and Strategy Ministry of Public Health

ภาพ 2.2 ก : อัตราตายรายอายุต่อประชากร 1,000 คน ของประเทศไทย พ.ศ. 2552

Figure 2.2 A: Age Specific Death Rate per 1,000 Population, Thailand, 2009

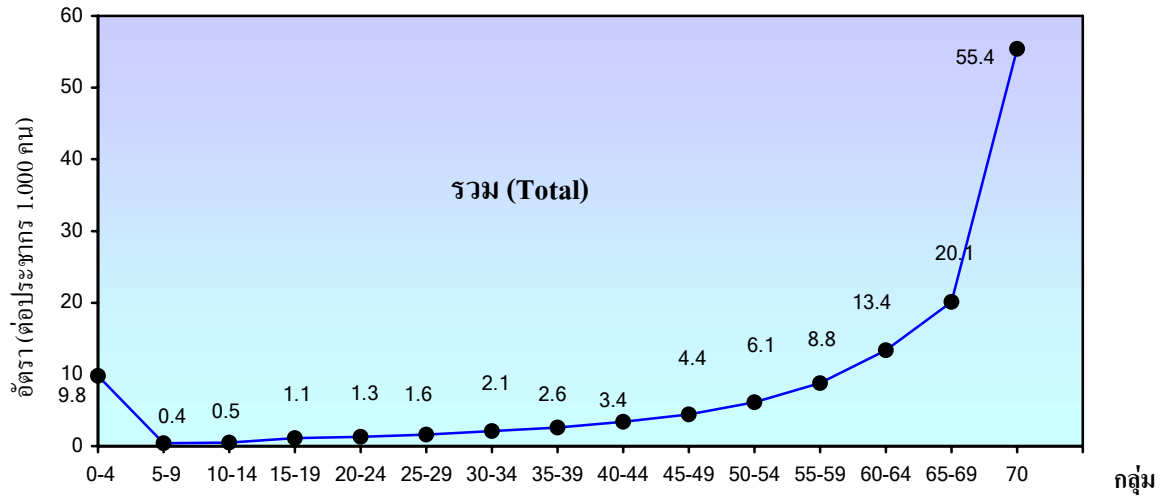

ที่มา: สำนักนโยบายและยุทธศาสตร์ กระทรวงสาธารณสุข

Source: Bureau of Health Policy and Strategy Ministry of Public Health

ภาพ 2 ก : อัตราเกิด อัตราตายและอัตราเพิ่มตามธรรมชาติต่อประชากร 1,000 คน ประเทศไทย พ.ศ. 2540 พ.ศ. 2552

Figure 2 A : Birth Rates Death Rates and Natural Growth per 1,000 Population, Thailand, 1997 - 2009

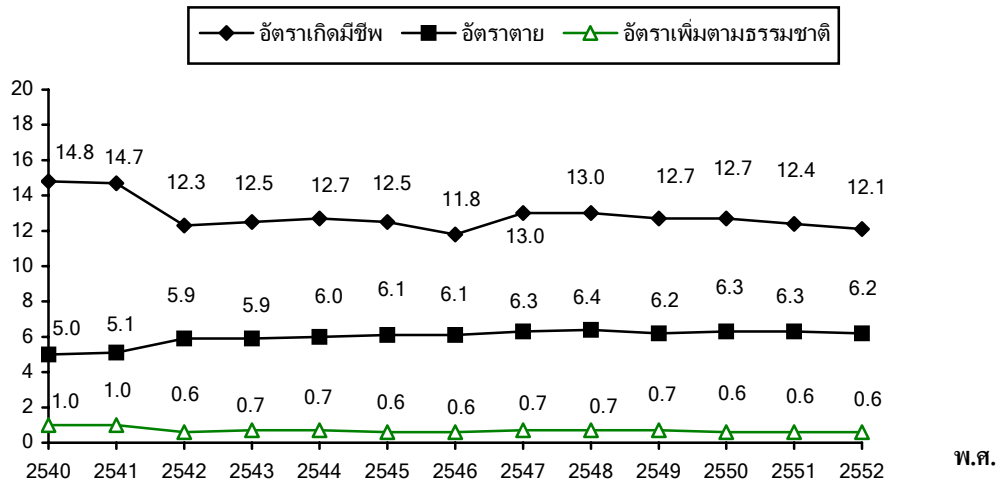

ที่มา : 1. ข้อมูล พ.ศ. 2540 – 2552 สำนักบริหารการทะเบียน กรมการปกครอง กระทรวงมหาดไทย

Source : 1. Registration Administration Bureau, Department Local Administration, Ministry of Interior, 1997-2009

ภาคผนวก
สูตรที่ใช้ในการคำนวณ

อัตราเกิด

อัตราเกิด (Birth rate) หรือ อัตราเกิดอย่างหยาบ (Crude birth rate) คือ จำนวนคนเกิดในแต่ละปีต่อประชากรในวันกลางปี 1,000 คน เขียนเป็นสูตรได้ดังนี้
ในเมื่อ

$$\begin{aligned} \text{CBR} &= \text{อัตราเกิด} \\ \text{CBR} &= \frac{B}{P_{\text{midyear}}} \times 1,000 \\ B &= \text{จำนวนคนเกิดในหนึ่งปี} \\ P_{\text{midyear}} &= \text{จำนวนประชากร ณ วันกลางปี (1 กรกฎาคม)} \end{aligned}$$

อัตราเจริญพันธุ์รายอายุ

อัตราเจริญพันธุ์รายอายุ (Age-specific fertility rate) คือ จำนวนคนเกิดในแต่ละปีที่เกิดแก่สตรี 1,000 คน ในกลุ่มอายุหนึ่งในวันกลางปี เขียนเป็นสูตรได้ดังนี้
ในเมื่อ

$$\begin{aligned} \text{ASFR}_i &= \text{อัตราเจริญพันธุ์รายอายุในกลุ่มอายุหนึ่ง} \\ \text{ASFR}_i &= \frac{B_i}{P_i^f} \times 1,000 \\ B_i &= \text{จำนวนคนเกิดจากสตรีในกลุ่มอายุหนึ่ง} \\ P_i^f &= \text{จำนวนสตรีวัยเจริญพันธุ์ (อายุ 15 - 49 ปี) ในกลุ่มอายุหนึ่ง ณ วันกลางปี} \end{aligned}$$

อัตราเจริญพันธุ์รวม

อัตราเจริญพันธุ์รวม (Total fertility rate) คือ จำนวนบุตรโดยเฉลี่ยที่สตรีวัยเจริญพันธุ์คนหนึ่ง หรือ 1,000 คน จะมีได้ตลอดวัยเจริญพันธุ์ ถ้าสตรีคนนั้นมีแบบแผนการเจริญพันธุ์เหมือนกับอัตราเจริญพันธุ์รายอายุที่นำมารวม เขียนเป็นสูตรได้ดังนี้
ในเมื่อ

$$\begin{aligned} \text{TFR} &= 5 \sum_{i=15-19}^{i=45-49} \text{ASFR}_i \\ \text{TFR} &= \text{อัตราเจริญพันธุ์รวม} \\ \text{ASFR}_i &= \text{อัตราเจริญพันธุ์รายอายุ} \end{aligned}$$

อัตรารตาย

อัตรารตาย (Death rate) หรือ อัตรารตายอย่างหยาบ (Crude death rate) คือ จำนวนคนตายในแต่ละปีต่อประชากรในวันกลางปี 1,000 เขียนเป็นสูตรได้ดังนี้
ในเมื่อ

$$\begin{aligned} \text{CDR} &= \text{อัตรารตาย} \\ \text{CDR} &= \frac{D}{P_{\text{midyear}}} \times 1,000 \\ D &= \text{จำนวนคนตายในหนึ่งปี} \\ P_{\text{midyear}} &= \text{จำนวนประชากร ณ วันกลางปี (1 กรกฎาคม)} \end{aligned}$$

อัตราการตายรายอายุ

อัตราการตายรายอายุ (Age-specific death rate) คือ จำนวนคนตายแต่ละกลุ่มอายุต่อประชากรในวันกลางปีในกลุ่มอายุนั้น 1,000 คน เขียนเป็นสูตรได้ดังนี้
ในเมื่อ

$$\begin{aligned}ASDR_i &= \text{อัตราการตายรายอายุ} \\ASDR_i &= \frac{D_i}{P_i} \times 1,000 \\D_i &= \text{จำนวนคนตายในกลุ่มอายุหนึ่ง ๆ} \\P_i &= \text{จำนวนประชากรวันกลางปีในกลุ่มอายุหนึ่ง ๆ}\end{aligned}$$

อัตราการตายมารดา

อัตราการตายมารดา (Maternal mortality rate) คือ จำนวนการตายของมารดาที่ตายเนื่องมาจากการตั้งครรภ์ การคลอด และระยะอยู่ไฟ (6 สัปดาห์หลังคลอด) ในเวลาหนึ่งปีต่อจำนวนการเกิดมีชีพ 1,000 คนในช่วงเวลานั้น เขียนเป็นสูตรได้ดังนี้
ในเมื่อ

$$\begin{aligned}MMR &= \text{อัตรามารดาตาย} \\D^p &= \text{จำนวนมารดาตายด้วยสาเหตุที่เกี่ยวข้องกับ} \\MMR &= \frac{D^p}{B} \times 1,000 \\B &= \text{การคลอด} \\B &= \text{จำนวนเด็กเกิดมีชีพ}\end{aligned}$$

อัตราการตายทารก

อัตราการตายทารก (Infant mortality rate) คือ จำนวนการตายของทารก (อายุต่ำกว่า 1 ปี) ต่อจำนวนการเกิดมีชีพ 1,000 คนในปีหนึ่ง เขียนเป็นสูตรได้ดังนี้
ในเมื่อ

$$\begin{aligned}IMR &= \text{อัตราการตายทารก} \\IMR &= \frac{D_0}{B} \times 1,000 \\D_0 &= \text{จำนวนทารกอายุต่ำกว่า 1 ปีตายในปีหนึ่ง} \\B &= \text{จำนวนเด็กเกิดมีชีพ}\end{aligned}$$

อัตราเพิ่มธรรมชาติ

อัตราเพิ่มธรรมชาติ (Natural growth rate) คือ อัตราเพิ่มประชากรตามธรรมชาติที่เกิดจากการเกิดและการตายคิดเป็นร้อยละ เขียนเป็นสูตรได้ดังนี้
ในเมื่อ

$$\begin{aligned}NI &= \text{อัตราเพิ่มธรรมชาติ} \\NI &= CBR - CDR \% \\CBR &= \text{อัตราเกิด} \\CDR &= \text{อัตราตาย}\end{aligned}$$

ตาราง 3.7 งบประมาณรายจ่ายของกระทรวงสาธารณสุข จำแนกตามกรม ปีงบประมาณ 2548 - 2552

Table 3.7 Ministry of Public Health Budget by Department, Fiscal year 2005 - 2009

(หน่วย : ล้านบาท)

กระทรวงสาธารณสุข Ministry of Public Health	2548 (2005)	2549 (2006)	2550 (2007)	2551 (2008)	2552 (2009)
กระทรวงสาธารณสุข Ministry of Public Health	44,389,400,000	52,007,260,000	61,468,250,000	65,434,785,000	70,900,083,100
สำนักงานปลัดกระทรวงสาธารณสุข Office of the Permanent Secretary	32,096,570,000	41,016,810,000	49,115,050,000	51,626,863,000	55,962,255,500
กรมการแพทย์ Department of Medical Services	2,721,560,000	2,937,860,000	3,421,840,000	3,481,179,000	3,758,343,400
กรมอนามัย Department of Health	1,361,160,000	1,366,730,000	1,559,490,000	1,652,723,000	1,776,862,300
กรมวิทยาศาสตร์การแพทย์ Department of Medical Sciences	973,130,000	891,210,000	838,230,000	908,393,000	916,328,900
กรมควบคุมโรคติดต่อ Department of Communicable Disease Control	4,048,690,000	2,736,330,000	3,133,190,000	3,379,105,000	3,487,221,400
กรมสุขภาพจิต Department of Mental Health	1,721,680,000	1,659,680,000	1,888,590,000	1,917,434,000	2,018,773,700
สำนักงานคณะกรรมการอาหารและยา Office of Food and Drug Committee	667,120,000	613,140,000	627,020,000	657,442,000	686,658,200
สถาบันวิจัยระบบสาธารณสุข Health System Research Institute	88,690,000	78,970,000	99,430,000	120,465,000	119,868,500
กรมสนับสนุนบริการสุขภาพ Group of Health Service Support	597,830,000	593,390,000	651,300,000	731,901,000	755,901,000
กรมพัฒนาการแพทย์แผนไทยและการแพทย์ทางเลือก Group for Development of Thai Traditional and Alternative Medicine	112,970,000	113,140,000	134,110,000	151,626,000	368,870,200
สนง.หลักประกันสุขภาพแห่งชาติ สถาบันการแพทย์ฉุกเฉินแห่งชาติ	625,001,000	644,942,800	810,965,000	807,654,000	936,750,000 112,250,000

ที่มา : สำนักนโยบายและยุทธศาสตร์ และ สถาบันวิจัยระบบสาธารณสุข

Source : Bureau of Health Policy and Strategy and Health System Research Institute

ตาราง 3.6 อัตราส่วนประชากรต่อเจ้าหน้าที่ทางการแพทย์และสาธารณสุขบางประเภท กรุงเทพมหานคร และจังหวัดอื่น พ.ศ. 2547 - 2551

Table 3.6 Ratio Population and Medical and Health Personnels of each category in Bangkok Metropolis and Other Provinces, 2004 -2008

	2547 (2004)	2548 (2005)	2549 (2006)	2550 (2007)	2551 (2008)
ประชากรต่อแพทย์ 1 คน Population per physician					
ทั้งประเทศ Whole country	3,305	3,182	2,975	2,778	2,931
กรุงเทพมหานคร Bangkok Metropolis	879	867	886	850	955
จังหวัดอื่น Other provinces	4,582	4,338	3,890	3,590	3,689
ประชากรต่อทันตแพทย์ 1 คน Population per dentist					
ทั้งประเทศ Whole country	15,143	14,901	14,957	13,525	13,148
กรุงเทพมหานคร Bangkok Metropolis	5,583	5,064	7,035	4,869	5,515
จังหวัดอื่น Other provinces	18,312	18,486	16,848	16,440	15,244

ตาราง 3.6 (ต่อ)

Table 3.6 (Continued)

	2547 (2004)	2548 (2005)	2549 (2006)	2550 (2007)	2551 (2008)
ประชากรต่อเภสัชกร 1 คน Population per pharmacist					
ทั้งประเทศ Whole country	8,432	7,847	7,887	7,348	7,534
กรุงเทพมหานคร Bangkok Metropolis	4,632	3,562	4,047	3,527	4,143
จังหวัดอื่น Other provinces	9,197	8,918	8,711	8,238	8,201
ประชากรต่อพยาบาล 1 คน Population per nurse					
ทั้งประเทศ Whole country	652	613	619	597	576
กรุงเทพมหานคร Bangkok Metropolis	289	285	273	240	332
จังหวัดอื่น Other provinces	747	693	779	701	628

ตาราง 3.6 (ต่อ)

Table 3.6 (Continued)

	2547 (2004)	2548 (2005)	2549 (2006)	2550 (2007)	2551 (2008)
ประชากรต่อพยาบาลเทคนิค 1 คน Population per Technical nurse					
ทั้งประเทศ Whole country	3,085	3,910	4,861	4,787	6,747
กรุงเทพมหานคร Bangkok Metropolis	3,250	3,900	5,632	4,472	5,685
จังหวัดอื่น Other provinces	3,069	3,911	4,796	4,821	6,875

ที่มา : สำนักนโยบายและยุทธศาสตร์ (ข้อมูลสำรวจ)

Source : Bureau of Policy & Strategy (Survey data)

ตาราง 3.5 จำนวนเจ้าหน้าที่ทางการแพทย์และสาธารณสุขบางประเภท ตามแบบการบริหาร พ.ศ. 2539 - 2551

Table 3.5 Medical and Health Personnels by type of administration : 1996 - 2008

แบบการบริหาร Type of Administration	ประเภทเจ้าหน้าที่ (Category of Personnel)				
	แพทย์ Physician	ทันตแพทย์ Dentist	เภสัชกร Pharmacist	พยาบาล Nurse	พยาบาล เทคนิค Technical Nurse
รวมทั้งสิ้น (Total)					
2539 (1996)	16,209	3,415	5,640	54,207	28,608
2540 (1997)	16,569	3,414	5,941	56,366	29,865
2541 (1998)	17,955	3,917	5,911	63,708	33,864
2542(1999)	18,140	4,026	6,062	68,008	31,543
2543(2000)	18,025	4,141	6,384	70,978	29,465
2544(2001)	18,779	4,299	6,823	77,008	28,730
2545(2002)	17,529	3,553	6,288	85,392	28,015
2546(2003)	18,106	3,663	7,146	91,570	23,969
2547(2004)	18,918	4,129	7,413	95,834	20,268
2548(2005)	19,546	4,174	7,926	101,465	15,908
2549(2006)	21,051	4,187	7,940	101,143	12,882
2550(2007)	22,651	4,653	8,565	105,398	13,146
2551(2008)	21,569	4,808	8,390	108,970	9,369
1. รัฐบาล (Government)					
2539 (1996)	11,506	2,654	3,950	44,426	27,882
2540 (1997)	11,899	2,722	4,179	46,186	29,214
2541(1998)	13,177	3,214	4,675	50,520	31,358
2542 (1999)	13,482	3,312	4,886	54,580	29,078
2543 (2000)	12,763	3,443	5,368	56,325	28,427
2544 (2001)	13,502	3,531	5,823	62,097	27,946
2545 (2002)	13,158	2,994	5,298	71,505	27,271
2546 (2003)	13,314	3,046	5,817	76,039	23,313
2547 (2004)	15,343	3,788	6,473	85,424	19,754
2548(2005)	15,207	3,763	6,717	88,440	15,611
2549(2006)	16,742	3,752	6,650	87,823	12,633
2550(2007)	17,917	4,235	7,203	90,263	12,923
2551(2008)					

ตาราง 3.5 (ต่อ)

Table 3.5 (Continued)

แบบการบริหาร Type of Administration	ประเภทเจ้าหน้าที่ (Category of Personnel)				
	แพทย์ Physician	ทันตแพทย์ Dentist	เภสัชกร Pharmacist	พยาบาล Nurse	พยาบาล เทคนิค Technical Nurse
1.1 กระทรวงสาธารณสุข Ministry of Public Health					
2539 (1996)	7,733	1,978	3,620	34,547	26,762
2540 (1997)	8,026	2,064	3,835	37,087	28,019
2541 (1998)	9,636	2,564	4,238	40,844	30,301
2542 (1999)	9,799	2,660	4,534	44,333	28,013
2543 (2000)	9,363	2,821	5,010	46,066	26,761
2544 (2001)	10,021	3,014	5,460	51,383	26,260
2545 (2002)	8,821	2,386	4,885	58,301	24,051
2546 (2003)	9,321	2,439	5,332	62,723	20,870
2547 (2004)	9,375	2,538	5,619	66,860	17,975
2548 (2005)	9,928	2,678	5,770	71,459	14,174
2549 (2006)	11,311	2,838	5,841	70,708	10,870
2550 (2007)	11,415	2,878	6,107	70,822	10,788
2551 (2008)	11,841	3,121	6,121	80,355	7,016
1.2 กระทรวงอื่น ๆ Other ministries					
2539 (1996)	3,773	676	330	9,879	1,120
2540 (1997)	3,873	658	344	9,099	1,195
2541 (1998)	9,636	2,564	4,238	40,844	30,301
2542 (1999)	9,799	2,660	4,534	44,333	28,013
2543 (2000)	3,400	622	358	10,259	1,666
2544 (2001)	3,481	517	363	10,714	1,686
2545 (2002)	4,337	608	413	13,204	3,220
2546 (2003)	3,993	607	485	13,316	2,443
2547 (2004)	5,201	982	638	14,385	1,506
2548 (2005)	4,600	818	765	14,315	1,116
2549 (2006)	4,173	516	511	11,492	1,504
2550 (2007)	5,583	1,010	833	14,913	1,930
2551 (2008)	5,214	1,015	826	13,448	2,000

ตาราง 3.5 (ต่อ)

Table 3.5 (Continued)

แบบการบริหาร Type of Administration	ประเภทเจ้าหน้าที่ (Category of Personnel)				
	แพทย์ Physician	ทันตแพทย์ Dentist	เภสัชกร Pharmacist	พยาบาล Nurse	พยาบาล เทคนิค Technical Nurse
2. รัฐวิสาหกิจ และองค์การอิสระ (State Enterprise)					
2539(1996)	896	61	310	1,938	5
2540(1997)	933	57	344	2,017	4
2541(1998)	720	60	103	2,387	1,367
2542(1999)	730	64	104	2,421	1,367
2543(2000)	769	76	110	2,614	17
2544(2001)	384	86	113	2,564	20
2545(2002)	225	57	75	818	37
2546(2003)	253	78	211	976	50
2547(2004)	135	23	61	635	6
2548(2005)	121	24	56	657	8
2549(2006)	592	232	108	2,251	20
2550(2007)	184	53	70	644	14
2551(2008)	181	42	69	780	18
3. เทศบาล (Municipality)					
2539 (1996)	482	166	121	2,183	165
2540 (1997)	493	169	117	2,220	153
2541(1998)	500	135	118	2,792	360
2542 (1999)	534	141	124	2,825	353
2543(2000)	573	161	125	3,130	413
2544(2001)	543	133	115	2,917	306
2545(2002)	574	153	124	3,367	282
2546(2003)	721	156	138	3,404	292
2547(2004)	632	245	155	3,544	267
2548(2005)	668	263	181	2,656	314
2549(2006)	666	166	190	3,372	239
2550(2007)	735	294	193	3,884	191
2551(2008)	390	168	127	2,233	117

ตาราง 3.5 (ต่อ)

Table 3.5 (Continued)

แบบการบริหาร Type of Administration	ประเภทเจ้าหน้าที่ (Category of Personnel)				
	แพทย์ Physician	ทันตแพทย์ Dentist	เภสัชกร Pharmacist	พยาบาล Nurse	พยาบาล เทคนิค Technical Nurse
4. เอกชน (Private)					
2539 (1996)	3,325	534	1,259	5,660	558
2540 (1997)	3,244	466	1,301	5,943	494
2541 (1998)	3,558	508	1,015	8,009	779
2542 (1999)	3,394	509	948	8,182	745
2543 (2000)	3,920	461	781	8,909	608
2544 (2001)	4,350	562	770	9,558	457
2545(2002)	3,572	349	791	9,702	425
2546 (2003)	3,818	383	980	11,151	314
2547 (2004)	3,575	341	940	10,410	514
2548(2005)	4,229	391	1,156	12,378	296
2549(2006)	4,309	435	1,234	13,320	249
2550(2007)	4,734	418	1,362	15,135	233
2551(2008)	3,943	379	1,247	12,154	218

ที่มา : สำนักนโยบายและยุทธศาสตร์ (ข้อมูลสำรวจ)

Source : Bureau of Policy & Strategy (Survey data)

- หมายเหตุ 1. พยาบาล หมายถึง พยาบาลวิชาชีพ ซึ่งรวมถึง พยาบาลเวชปฏิบัติพยาบาลและผดุงครรภ์ พยาบาลสาธารณสุข วิทยาลัยพยาบาล และพยาบาลเฉพาะทางอื่น ๆ
 2. พยาบาลเทคนิค ไม่รวมในความหมายข้อ 1
 3. โรงพยาบาลจุฬาลงกรณ์ เดิมนับรวมในองค์กรอิสระ ปี 2545 นับรวมอยู่ในรัฐบาล

Note 1. Nurse mean Professional Nurse include Nurse Practitioner Nursing and Midwifery Public Health Nurse (PHN), Anesthetic Nurse and Nurse Specialist.
 2. Technical Nurse Exclude NO. 1

ตาราง 3.4 จำนวนสถานบริการสาธารณสุขและจำนวนเตียงในส่วนภูมิภาคสังกัดสำนักงานปลัดกระทรวงสาธารณสุข พ.ศ. 2547 - 2551

Table 3.4 Hospital and Medical Establishments and beds in rural area, Office of the Permanent Secretary for Public Health 2004- 2008

ประเภทสถานบริการ Category of Establishment	2547(2004)		2548(2005)		2549(2006)		2550(2007)		2551(2008)	
	แห่ง Number	เตียง Bed	แห่ง Number	เตียง Bed	แห่ง Number	เตียง Bed	แห่ง Number	เตียง Bed	แห่ง Number	เตียง Bed
โรงพยาบาลศูนย์ Regional Hospital	25	17,432	25	17,648	25	17,648	25	17,689	25	17,550
โรงพยาบาลทั่วไป General Hospital	70	23,747	70	24,011	70	23,743	70	23,827	64	21,934
โรงพยาบาลชุมชน Community Hospital	723	31,462	724	32,141	729	33,038	733	33,311	692	31,814
โรงพยาบาลสาขา Extended O.P.D.	1	10	-	-	-	-	-	-	-	-
สถานีอนามัย Health Centre	9,715	5	9,720	-	9,754	-	9,758	-	9,521	-
สถานบริการสาธารณสุขชุมชน Community Health Centre	4	-	250	-	114	-	151	-	151	-

ที่มา : สำนักนโยบายและยุทธศาสตร์ (ข้อมูลสำรวจ)

Source : Bureau of Policy & Strategy (Survey data)

ตาราง 3.3 จำนวนสถานพยาบาลแผนปัจจุบัน ที่ไม่มีเตียงรับผู้ป่วยไว้ค้างคืน พ.ศ. 2547- 2551

Table 3.3 Health Institution, No Admission, 2004 - 2008

ประเภทสถานพยาบาล Health Institution	2547 (2004)	2548 (2005)	2549 (2006)	2550 (2007)	2551 (2008)
สถานีอนามัย Health Centre	9,715	9,720	9,754	9,758	9,521
สถานบริการสาธารณสุขชุมชน Community Health Centre	4	250	114	151	151
ศูนย์บริการสาธารณสุข (สำนักงานอนามัยกรุงเทพมหานคร) Public Health Centre (Bureau of Health Bangkok Metropolitan Authority)	62	68	69	68	68
*คลินิก (เอกชน) Clinic (Private)	11,978	16,547	16,800	17,396	17,651

ที่มา : สำนักนโยบายและยุทธศาสตร์ (ข้อมูลสำรวจ)

Source : Bureau of Policy & Strategy (Survey data)

ตาราง 3.2 อัตราส่วนระหว่างประชากรต่อจำนวนเตียงผู้ป่วยทั่วไป กรุงเทพมหานครและจังหวัดอื่น พ.ศ. 2547 - 2551

Table 3.2 Ratio between Population and Beds for General Services, Bangkok Metropolis and Other Provinces, 2004 - 2008

เตียง/อัตราส่วน	2547 (2004)	2548 (2005)	2549 (2006)	2550 (2007)	2551 (2008)
1. เตียงทั่วประเทศ	133,245	132,920	134,763	139,715	125,866
Total beds					
กรุงเทพมหานคร	25,596	25,280	25,731	28,850	18,326
Bangkok Metropolis					
จังหวัดอื่น	107,649	107,640	109,032	110,865	107,540
Other Provinces					
2. ประชากรต่อ 1 เตียง					
Number of population per bed					
ทั่วประเทศ	469	468	465	450	502
Whole Country					
กรุงเทพมหานคร	224	223	221	198	312
Bangkok Metropolis					
จังหวัดอื่น	527	525	523	516	535
Other Provinces					

ที่มา : สำนักนโยบายและยุทธศาสตร์ (ข้อมูลสำรวจ)

Source : Bureau of Policy & Strategy (Survey data)

ตาราง 3.1 จำนวนสถานพยาบาลที่มีเตียงรับผู้ป่วยไว้ค้างคืนและจำนวนเตียงตามแบบการบริหาร พ.ศ. 2547 - 2551

Table 3.1 Hospital and Medical Establishments with beds by Type of Administration, 2004 - 2008

แบบการบริหาร Type of Administration	2547(2004)		2548(2005)		2549(2006)		2550(2007)		2551(2008)	
	แห่ง Number	เตียง Bed	แห่ง Number	เตียง Bed	แห่ง Number	เตียง Bed	แห่ง Number	เตียง Bed	แห่ง Number	เตียง Bed
ประเภท Services	1,278	133,245	1,265	132,920	1,290	134,763	1,333	139,715	1,239	125,866
1.รัฐบาล Government	960	103,790	935	102,599	999	108,448	999	106,001	954	98,021
กระทรวงสาธารณสุข Ministry of Public Health	875	86,667	856	87,170	890	88,038	880	88,643	831	84,006
กระทรวงอื่น ๆ Other Ministries	85	17,123	75	15,429	90	15,551	119	17,658	123	14,016
2.รัฐวิสาหกิจและองค์การอิสระ State Enterprise	7	737	11	980	9	2,265	7	791	8	871
3.เทศบาล Municipality	13	2,375	10	2,502	10	2,594	10	2,369	5	991
4.เอกชน Private	298	26,343	309	26,839	291	26,315	317	30,554	272	25,982

ตาราง 3.1 (ต่อ)

แบบการบริหาร Type of Administration	2547(2004)		2548 (2005)		2549 (2006)		2550 (2007)		2551 (2008)	
	แห่ง Number	เตียง Bed	แห่ง Number	เตียง Bed	แห่ง Number	เตียง Bed	แห่ง Number	เตียง Bed	แห่ง Number	เตียง Bed
ประเภทบริการเฉพาะทาง Specialized Services	59	11,822	60	11,725	62	11,330	70	11,879	60	10,986
1. รัฐบาล Government	53	11,624	51	11,457	54	11,133	56	11,416	51	10,721
กระทรวงสาธารณสุข Ministry of Public Health	49	11,318	49	11,405	50	10,825	51	11,094	47	10,416
กระทรวงอื่น ๆ Other Ministries	4	306	2	52	4	308	5	322	4	305
2. รัฐวิสาหกิจและองค์การอิสระ State Enterprise	-	-	-	-	-	-	2	84	-	-
3. เทศบาล Municipality	-	-	-	-	-	-	-	-	-	-
4. เอกชน Private	6	198	9	268	8	197	12	379	9	265

ที่มา : สำนักนโยบายและยุทธศาสตร์ (ข้อมูลสำรวจ)

Source : Bureau of Policy and Strategy (Survey data)

หมายเหตุ : 1. โรงพยาบาลจุฬาลงกรณ์ เดิมนี้รวมในองค์การอิสระ ปี 2545 นับรวมอยู่ในรัฐบาล

ตารางที่ 2.4.2 จำนวน และอัตราของผู้ป่วยใน(ประกันสุขภาพถ้วนหน้า, สวัสดิการรักษายาบาลข้าราชการและครอบครัว และประกันสังคม) ต่อประชากร 100,000 คน รวมทุกการวินิจฉัยโรค จำแนกเพศ และโรค / กลุ่มโรค 298 กลุ่มโรค รายการ ตามบัญชีจำแนกโรคระหว่างประเทศ ฉบับแก้ไข ครั้งที่ 10) พ.ศ.2552

Table 2.4.2 Number and Rate of In-patients (NHSO, CS and SSO) According to 298 Causes of Diseases by All Diagnosis ,sex and Region Per 100,000 Population , 2009

สาเหตุการป่วย (Causes of illness)	ทั้งประเทศ Whole Country		กรุงเทพมหานคร Bangkok		ภาคเหนือ Northern Region		ภาคภาคตะวันออกเฉียงเหนือ North-eastern Region		ภาคกลาง(ไม่รวม กทม.) Central Region (Excl.Bangkok Metro)		ภาคใต้ Southern Region	
	จำนวน Number	อัตรา Rate	จำนวน Number	อัตรา Rate	จำนวน Number	อัตรา Rate	จำนวน Number	อัตรา Rate	จำนวน Number	อัตรา Rate	จำนวน Number	อัตรา Rate
รวมทุกกลุ่มโรค	14,018,833	22,091.71	4,615,583	80,879.52	2,711,491	22,931.22	4,615,583	21,498.56	3,440,818	21,945.03	2,008,712	22,884.21
001 อหิวาตกโรค (A00) Cholera												
	223	0.35	23	0.40	39	0.33	39	0.18	56	0.36	66	0.75
	126	0.40	11	0.40	24	0.41	23	0.21	37	0.48	31	0.71
	97	0.30	12	0.40	15	0.25	16	0.15	19	0.24	35	0.79
002 ไข้รากสาดน้อยและไข้รากสาดเทียม (A01) Typhoid and paratyphoid fever												
	8,828	13.91	36	0.63	2,461	20.81	2,661	12.39	795	5.07	2,875	32.75
	4,695	15.01	25	0.92	1,362	23.33	1,352	12.62	420	5.48	1,536	35.39
	4,133	12.84	11	0.37	1,099	18.36	1,309	12.17	375	4.68	1,339	30.17
003 โรคบิดจากเชื้อชิจิเกลลา (A03) Shigellosis												
	472	0.74	41	0.72	70	0.59	227	1.06	100	0.64	34	0.39
	221	0.71	28	1.03	32	0.55	103	0.96	46	0.60	12	0.28
	251	0.78	13	0.43	38	0.63	124	1.15	54	0.67	22	0.50
004 โรคบิดมีตัว (A06) Amoebiasis												
	3,293	5.19	63	1.10	1,011	8.55	651	3.03	514	3.28	1,054	12.01
	1,605	5.13	37	1.36	469	8.03	298	2.78	243	3.17	558	12.86
	1,688	5.25	26	0.87	542	9.05	353	3.28	271	3.38	496	11.18
005 อาการท้องร่วงกระเพาะและลำไส้อักเสบซึ่ง สันนิษฐานว่าเกิดจากการติดเชื้อ (A09) Diarrhoea and gastroenteritis of presumed infectious origin												
	416,587	656.48	17,562	307.74	70,381	595.22	154,269	718.56	105,043	669.95	69,332	789.86
	193,894	619.97	8,712	320.54	33,585	575.23	69,773	651.05	48,793	636.88	33,031	761.12
	222,693	691.96	8,850	296.10	36,796	614.71	84,496	785.84	56,250	701.55	36,301	817.97
006 โรคลำไส้อักเสบอื่น ๆ (A02, A04-A05, A07-A08) Other intestinal infectious diseases												
	55,140	86.89	3,106	54.43	11,662	98.63	22,948	106.89	11,255	71.78	6,169	70.28
	26,405	84.43	1,683	61.92	5,757	98.60	10,402	97.06	5,468	71.37	3,095	71.32
	28,735	89.29	1,423	47.61	5,905	98.65	12,546	116.68	5,787	72.18	3,074	69.27

ตาราง 2.4.2 (ต่อ)

Table 2.4.2 (Continued)

สาเหตุการป่วย (Causes of illness)		ทั้งประเทศ Whole Country		กรุงเทพมหานคร Bangkok		ภาคเหนือ Northern Region		ภาคตะวันออกเฉียงเหนือ North-eastern Region		ภาคกลาง(ไม่รวม กทม.) (Excl.Bangkok Metro)		ภาคใต้ Southern Region	
		จำนวน Number	อัตรา Rate	จำนวน Number	อัตรา Rate	จำนวน Number	อัตรา Rate	จำนวน Number	อัตรา Rate	จำนวน Number	อัตรา Rate	จำนวน Number	อัตรา Rate
007 วัณโรคทางเดินหายใจ (A15-A16) Respiratory tuberculosis	ร T	70,242	110.69	5,239	91.80	12,582	106.41	26,376	122.85	17,660	112.63	8,385	95.53
	ช M	46,863	149.84	3,580	131.72	8,537	146.22	16,849	157.22	11,939	155.84	5,958	137.29
	ญ F	23,379	72.64	1,659	55.51	4,045	67.57	9,527	88.60	5,721	71.35	2,427	54.69
008 วัณโรคอื่น ๆ (A17-A19) Other Tuberculosis	ร T	16,534	26.06	1,531	26.83	3,205	27.10	6,164	28.71	3,803	24.25	1,831	20.86
	ช M	10,069	32.20	890	32.75	1,955	33.48	3,704	34.56	2,367	30.90	1,153	26.57
	ญ F	6,465	20.09	641	21.45	1,250	20.88	2,460	22.88	1,436	17.91	678	15.28
009 กาฬโรค (A20) Plague	ร T	0	0.00	0	0.00	0	0.00	0	0.00	0	0.00	0	0.00
	ช M	0	0.00	0	0.00	0	0.00	0	0.00	0	0.00	0	0.00
	ญ F	0	0.00	0	0.00	0	0.00	0	0.00	0	0.00	0	0.00
010 โรคติดเชื้อบรูเซลลา (A23) Brucellosis	ร T	16	0.03	1	0.02	3	0.03	5	0.02	6	0.04	1	0.01
	ช M	12	0.04	0	0.00	2	0.03	4	0.04	6	0.08	0	0.00
	ญ F	4	0.01	1	0.03	1	0.02	1	0.01	0	0.00	1	0.02
011 โรคเรื้อน (A30) Leprosy	ร T	611	0.96	20	0.35	131	1.11	270	1.26	117	0.75	73	0.83
	ช M	417	1.33	13	0.48	102	1.75	171	1.60	73	0.95	58	1.34
	ญ F	194	0.60	7	0.23	29	0.48	99	0.92	44	0.55	15	0.34
012 บาดทะยักในเด็กแรกเกิด (A33) Tetanus neonatorum	ร T	8	0.01	0	0.00	5	0.04	1	0.00	1	0.01	1	0.01
	ช M	5	0.02	0	0.00	4	0.07	0	0.00	0	0.00	1	0.02
	ญ F	3	0.01	0	0.00	1	0.02	1	0.01	1	0.01	0	0.00
013 บาดทะยักอื่น ๆ (A34-A35) Other tetanus	ร T	361	0.57	10	0.18	74	0.63	170	0.79	74	0.47	33	0.38
	ช M	227	0.73	7	0.26	44	0.75	101	0.94	52	0.68	23	0.53
	ญ F	134	0.42	3	0.10	30	0.50	69	0.64	22	0.27	10	0.23
014 โรคคอตีบ (A36) Diphtheria	ร T	33	0.05	1	0.02	3	0.03	3	0.01	4	0.03	22	0.25
	ช M	11	0.04	0	0.00	2	0.03	0	0.00	1	0.01	8	0.18
	ญ F	22	0.07	1	0.03	1	0.02	3	0.03	3	0.04	14	0.32

ตาราง 2.4.2 (ต่อ)

Table 2.4.2 (Continued)

สาเหตุการป่วย (Causes of illness)		ทั้งประเทศ Whole Country		กรุงเทพมหานคร Bangkok		ภาคเหนือ Northern Region		ภาคตะวันออกเฉียงเหนือ North-eastern Region		ภาคกลาง(ไม่รวม กทม.) Central Region (Excl.Bangkok Metro)		ภาคใต้ Southern Region		
		จำนวน Number	อัตรา Rate	จำนวน Number	อัตรา Rate	จำนวน Number	อัตรา Rate	จำนวน Number	อัตรา Rate	จำนวน Number	อัตรา Rate	จำนวน Number	อัตรา Rate	
		015	โรคไอกรน (A37) Whooping cough	ร T	100	0.16	13	0.23	16	0.14	21	0.10	25	0.16
		ช M	46	0.15	4	0.15	8	0.14	7	0.07	15	0.20	12	0.28
		ญ F	54	0.17	9	0.30	8	0.13	14	0.13	10	0.12	13	0.29
016	การติดเชื้อเมนิงโกคอคคัส (A39) Meningococcal infection	ร T	181	0.29	7	0.12	34	0.29	83	0.39	35	0.22	22	0.25
		ช M	113	0.36	4	0.15	22	0.38	52	0.49	21	0.27	14	0.32
		ญ F	68	0.21	3	0.10	12	0.20	31	0.29	14	0.17	8	0.18
017	โลหิตเป็นพิษ (A40-A41) Septicemia	ร T	150,472	237.12	12,399	217.27	31,324	264.91	58,719	273.50	33,993	216.80	14,037	159.92
		ช M	76,367	244.18	6,180	227.38	16,145	276.53	30,621	285.72	16,178	211.17	7,243	166.90
		ญ F	74,105	230.26	6,219	208.08	15,179	253.58	28,098	261.32	17,815	222.19	6,794	153.09
018	โรคจากแบคทีเรียอื่น ๆ (A21-A22, A24-A28, A31-A32, A38, A42-A49) Other bacterial diseases	ร T	46,956	74.00	848	14.86	5,597	47.33	29,554	137.66	4,534	28.92	6,423	73.17
		ช M	29,387	93.96	484	17.81	3,273	56.06	19,197	179.13	2,566	33.49	3,867	89.11
		ญ F	17,569	54.59	364	12.18	2,324	38.82	10,357	96.32	1,968	24.54	2,556	57.59
019	ซิฟิลิสแต่กำเนิด (A50) Congenital syphilis	ร T	143	0.23	16	0.28	23	0.19	18	0.08	47	0.30	39	0.44
		ช M	78	0.25	8	0.29	12	0.21	11	0.10	23	0.30	24	0.55
		ญ F	65	0.20	8	0.27	11	0.18	7	0.07	24	0.30	15	0.34
020	ซิฟิลิสระยะเริ่ม (A51) Early syphilis	ร T	95	0.15	8	0.14	14	0.12	36	0.17	23	0.15	14	0.16
		ช M	49	0.16	4	0.15	5	0.09	22	0.21	11	0.14	7	0.16
		ญ F	46	0.14	4	0.13	9	0.15	14	0.13	12	0.15	7	0.16
021	ซิฟิลิสอื่น ๆ (A52-A53) Other syphilis	ร T	1,198	1.89	137	2.40	159	1.34	346	1.61	148	0.94	408	4.65
		ช M	638	2.04	76	2.80	84	1.44	186	1.74	83	1.08	209	4.82
		ญ F	560	1.74	61	2.04	75	1.25	160	1.49	65	0.81	199	4.48

สาเหตุการป่วย (Causes of illness)		ทั้งประเทศ Whole Country		กรุงเทพมหานคร Bangkok		ภาคเหนือ Northern Region		ภาคตะวันออกเฉียงเหนือ North-eastern Region		ภาคกลาง(ไม่รวม กทม.) Central Region (Excl.Bangkok Metro)		ภาคใต้ Southern Region	
		จำนวน Number	อัตรา Rate	จำนวน Number	อัตรา Rate	จำนวน Number	อัตรา Rate	จำนวน Number	อัตรา Rate	จำนวน Number	อัตรา Rate	จำนวน Number	อัตรา Rate
022 การติดเชื้อหนองใน (A54) Gonococcal infection	ร T	272	0.43	20	0.35	51	0.43	101	0.47	66	0.42	34	0.39
	ช M	182	0.58	13	0.48	28	0.48	68	0.63	46	0.60	27	0.62
	ญ F	90	0.28	7	0.23	23	0.38	33	0.31	20	0.25	7	0.16
023 โรคติดต่อทางสัมพันธจากเชื้อคลาไมด์เดียว (A55-A56) Sexually transmitted chlamydial diseases	ร T	31	0.05	1	0.02	6	0.05	9	0.04	9	0.06	6	0.07
	ช M	16	0.05	1	0.04	3	0.05	4	0.04	4	0.05	4	0.09
	ญ F	15	0.05	0	0.00	3	0.05	5	0.05	5	0.06	2	0.05
024 โรคติดเชื้ออื่นๆ ที่ติดต่อทางเพศสัมพันธ์เป็น ส่วนมาก (A57-A64) Other infections with a predominantly sexual mode of transmission	ร T	2,060	3.25	315	5.52	385	3.26	568	2.65	580	3.70	212	2.42
	ช M	446	1.43	83	3.05	97	1.66	131	1.22	99	1.29	36	0.83
	ญ F	1,614	5.02	232	7.76	288	4.81	437	4.06	481	6.00	176	3.97
025 โรคไขกลับซ้ำ (A68) Relapsing fevers	ร T	4	0.01	1	0.02	1	0.01	1	0.00	1	0.01	0	0.00
	ช M	1	0.00	1	0.04	0	0.00	0	0.00	0	0.00	0	0.00
	ญ F	3	0.01	0	0.00	1	0.02	1	0.01	1	0.01	0	0.00
026 ริดสีดวงตา (A71) Trachoma	ร T	4	0.01	1	0.02	1	0.01	1	0.00	1	0.01	0	0.00
	ช M	1	0.00	1	0.04	0	0.00	0	0.00	0	0.00	0	0.00
	ญ F	3	0.01	0	0.00	1	0.02	1	0.01	1	0.01	0	0.00
027 ไข้รากสาดใหญ่ (A75) Typhus fever	ร T	16,368	25.79	149	2.61	5,833	49.33	7,007	32.64	1,221	7.79	2,158	24.58
	ช M	9,104	29.11	87	3.20	3,328	57.00	3,839	35.82	689	8.99	1,161	26.75
	ญ F	7,264	22.57	62	2.07	2,505	41.85	3,168	29.46	532	6.64	997	22.47
028 โรคโปลิโอเฉียบพลัน (A80) Acute poliomyelitis	ร T	191	0.30	18	0.32	39	0.33	64	0.30	52	0.33	18	0.21
	ช M	113	0.36	13	0.48	23	0.39	42	0.39	23	0.30	12	0.28
	ญ F	78	0.24	5	0.17	16	0.27	22	0.20	29	0.36	6	0.14

ตาราง 2.4.2 (ต่อ)

Table 2.4.2 (Continued)

สาเหตุการป่วย (Causes of illness)		ทั้งประเทศ Whole Country		กรุงเทพมหานคร Bangkok		ภาคเหนือ Northern Region		ภาคตะวันออกเฉียงเหนือ North-eastern Region		ภาคกลาง(ไม่รวม กทม.) Central Region (Excl.Bangkok Metro)		ภาคใต้ Southern Region	
		จำนวน Number	อัตรา Rate	จำนวน Number	อัตรา Rate	จำนวน Number	อัตรา Rate	จำนวน Number	อัตรา Rate	จำนวน Number	อัตรา Rate	จำนวน Number	อัตรา Rate
		029 โรคพิษสุนัขบ้า (A82) Rabies	ร T	18	0.03	3	0.05	0	0.00	1	0.00	11	0.07
	ช M	8	0.03	0	0.00	0	0.00	1	0.01	5	0.07	2	0.05
	ญ F	10	0.03	3	0.10	0	0.00	0	0.00	6	0.07	1	0.02
030 สมออักเสบจากเชื้อไวรัส (A83-A86) Viral encephalitis	ร T	652	1.03	88	1.54	93	0.79	196	0.91	155	0.99	120	1.37
	ช M	367	1.17	57	2.10	55	0.94	109	1.02	82	1.07	64	1.47
	ญ F	285	0.89	31	1.04	38	0.63	87	0.81	73	0.91	56	1.26
031 ไข้เหลือง (A95) Yellow fever	ร T	3	0.00	0	0.00	2	0.02	0	0.00	1	0.01	0	0.00
	ช M	1	0.00	0	0.00	1	0.02	0	0.00	0	0.00	0	0.00
	ญ F	2	0.01	0	0.00	1	0.02	0	0.00	1	0.01	0	0.00
032 ไข้จากไวรัสที่นำโดยแมลงและไข้เลือดออกที่ เกิดจาก ไวรัสอื่น ๆ (A90-A94, A96-A99) Other arthropod-borne viral fevers and viral haemorrhagic fevers	ร T	104,413	164.54	5,593	98.01	12,976	109.74	28,851	134.38	24,467	156.05	32,526	370.55
	ช M	53,152	169.95	2,942	108.24	6,906	118.28	14,856	138.62	12,721	166.04	15,727	362.39
	ญ F	51,261	159.28	2,651	88.70	6,070	101.40	13,995	130.16	11,746	146.50	16,799	378.53
033 เริม (B00) Herpesviral infection	ร T	4,697	7.40	573	10.04	1,158	9.79	1,455	6.78	1,061	6.77	450	5.13
	ช M	2,172	6.94	268	9.86	541	9.27	677	6.32	488	6.37	198	4.56
	ญ F	2,525	7.85	305	10.20	617	10.31	778	7.24	573	7.15	252	5.68
034 อีสุกอีใสและงูสวัด (B01-B02) Varicella and zoster	ร T	10,980	17.30	773	13.55	2,184	18.47	3,276	15.26	2,892	18.44	1,855	21.13
	ช M	5,248	16.78	366	13.47	1,060	18.16	1,510	14.09	1,381	18.03	931	21.45
	ญ F	5,732	17.81	407	13.62	1,124	18.78	1,766	16.42	1,511	18.85	924	20.82
035 หัด (B05) Measles	ร T	4,300	6.78	309	5.41	936	7.92	813	3.79	1,237	7.89	1,005	11.45
	ช M	2,383	7.62	163	6.00	493	8.44	410	3.83	777	10.14	540	12.44
	ญ F	1,917	5.96	146	4.88	443	7.40	403	3.75	460	5.74	465	10.48

ตาราง 2.4.2 (ต่อ)

Table 2.4.2 (Continued)

สาเหตุการป่วย (Causes of illness)	ทั้งประเทศ Whole Country		กรุงเทพมหานคร Bangkok		ภาคเหนือ Northern Region		ภาคตะวันออกเฉียงเหนือ North-eastern Region		ภาคกลาง(ไม่รวม กทม.) Central Region (Excl.Bangkok Metro)		ภาคใต้ Southern Region		
	จำนวน Number	อัตรา Rate	จำนวน Number	อัตรา Rate	จำนวน Number	อัตรา Rate	จำนวน Number	อัตรา Rate	จำนวน Number	อัตรา Rate	จำนวน Number	อัตรา Rate	
	036 หัดเยอรมัน (B06) Rubella	ร T	159	0.25	16	0.28	15	0.13	47	0.22	61	0.39	20
	ช M	71	0.23	8	0.29	9	0.15	17	0.16	30	0.39	7	0.16
	ญ F	88	0.27	8	0.27	6	0.10	30	0.28	31	0.39	13	0.29
037 ตับอักเสบเฉียบพลันชนิดบี (B16) Acute hepatitis B	ร T	4,546	7.16	451	7.90	1,017	8.60	1,401	6.53	1,167	7.44	510	5.81
	ช M	2,864	9.16	294	10.82	635	10.88	878	8.19	737	9.62	320	7.37
	ญ F	1,682	5.23	157	5.25	382	6.38	523	4.86	430	5.36	190	4.28
038 ตับอักเสบจากไวรัสอื่น ๆ (B15, B17-B19) Other viral hepatitis	ร T	17,383	27.39	4,267	74.77	3,976	33.63	4,310	20.08	3,225	20.57	1,605	18.28
	ช M	11,635	37.20	2,969	109.24	2,648	45.35	2,962	27.64	1,938	25.30	1,118	25.76
	ญ F	5,748	17.86	1,298	43.43	1,328	22.19	1,348	12.54	1,287	16.05	487	10.97
039 ภูมิคุ้มกันบกพร่องเนื่องจากไวรัส (HIV) (B20-B24) Human immunodeficiency virus (HIV) disease	ร T	72,744	114.63	6,023	105.54	14,960	126.52	20,000	93.16	21,316	135.95	10,445	118.99
	ช M	40,467	129.39	3,689	135.73	8,111	138.92	10,785	100.63	11,757	153.46	6,125	141.14
	ญ F	32,277	100.29	2,334	78.09	6,849	114.42	9,215	85.70	9,559	119.22	4,320	97.34
040 คางทูม (B26) Mumps	ร T	1,434	2.26	26	0.46	284	2.40	569	2.65	313	2.00	242	2.76
	ช M	810	2.59	17	0.63	163	2.79	307	2.86	192	2.51	131	3.02
	ญ F	624	1.94	9	0.30	121	2.02	262	2.44	121	1.51	111	2.50
041 โรคจากไวรัสอื่น (A81, A87-A89, B03-B04, B07-B09, B25, B27-B34) Other viral diseases	ร T	63,149	99.51	3,284	57.55	9,604	81.22	15,442	71.93	15,406	98.26	19,413	221.16
	ช M	33,246	106.30	1,740	64.02	5,205	89.15	8,161	76.15	8,201	107.04	9,939	229.02
	ญ F	29,903	92.92	1,544	51.66	4,399	73.49	7,281	67.72	7,205	89.86	9,474	213.48
042 โรคติดเชื้อรา (B35-B49) Mycoses	ร T	27,387	43.16	3,166	55.48	6,011	50.84	7,600	35.40	6,979	44.51	3,631	41.37
	ช M	15,124	48.36	1,713	63.03	3,427	58.70	4,191	39.11	3,765	49.14	2,028	46.73
	ญ F	12,263	38.10	1,453	48.61	2,584	43.17	3,409	31.70	3,214	40.09	1,603	36.12

สาเหตุการป่วย (Causes of illness)		ทั้งประเทศ		กรุงเทพมหานคร		ภาคเหนือ		ภาคตะวันออกเฉียงเหนือ		ภาคกลาง(ไม่รวม กทม.)		ภาคใต้		
		Whole Country		Bangkok		Northern Region		North-eastern Region		Central Region (Excl.Bangkok Metro)		Southern Region		
		จำนวน	อัตรา	จำนวน	อัตรา	จำนวน	อัตรา	จำนวน	อัตรา	จำนวน	อัตรา	จำนวน	อัตรา	
		Number	Rate	Number	Rate	Number	Rate	Number	Rate	Number	Rate	Number	Rate	
043	มาลาเรีย (B50-B54)	ร T	12,775	20.13	86	1.51	4,317	36.51	3,068	14.29	2,708	17.27	2,596	29.57
	Malaria	ช M	8,671	27.73	70	2.58	2,613	44.75	2,696	25.16	1,696	22.14	1,596	36.78
		ญ F	4,104	12.75	16	0.54	1,704	28.47	372	3.46	1,012	12.62	1,000	22.53
044	โรคไลชมาเนีย (B55)	ร T	15	0.02	2	0.04	2	0.02	1	0.00	8	0.05	2	0.02
	Leishmaniasis	ช M	10	0.03	2	0.07	0	0.00	0	0.00	7	0.09	1	0.02
		ญ F	5	0.02	0	0.00	2	0.03	1	0.01	1	0.01	1	0.02
045	โรคทริปาโนโซม (B56-B57)	ร T	33	0.05	3	0.05	8	0.07	6	0.03	10	0.06	6	0.07
	Trypanosomiasis	ช M	22	0.07	2	0.07	3	0.05	3	0.03	9	0.12	5	0.12
		ญ F	11	0.03	1	0.03	5	0.08	3	0.03	1	0.01	1	0.02
046	โรคติดเชื้ชิสโตโซม (B65)	ร T	27	0.04	0	0.00	6	0.05	15	0.07	2	0.01	4	0.05
	Schistosomiasis	ช M	14	0.04	0	0.00	3	0.05	7	0.07	1	0.01	3	0.07
		ญ F	13	0.04	0	0.00	3	0.05	8	0.07	1	0.01	1	0.02
047	โรคพยาธิใบไม้อื่น ๆ (B66)	ร T	996	1.57	15	0.26	273	2.31	664	3.09	40	0.26	4	0.05
	Other fluke infections	ช M	544	1.74	9	0.33	151	2.59	361	3.37	21	0.27	2	0.05
		ญ F	452	1.40	6	0.20	122	2.04	303	2.82	19	0.24	2	0.05
048	โรคพยาธิเอคคิโนคอกคัส (B67)	ร T	15	0.02	3	0.05	2	0.02	5	0.02	2	0.01	3	0.03
	Echinococcosis	ช M	3	0.01	0	0.00	0	0.00	1	0.01	0	0.00	2	0.05
		ญ F	12	0.04	3	0.10	2	0.03	4	0.04	2	0.02	1	0.02
049	โรคพยาธิตราคันคูลัส (B72)	ร T	1	0.00	0	0.00	0	0.00	0	0.00	0	0.00	1	0.01
	Dracunculiasis	ช M	1	0.00	0	0.00	0	0.00	0	0.00	0	0.00	1	0.02
		ญ F	0	0.00	0	0.00	0	0.00	0	0.00	0	0.00	0	0.00
050	โรคพยาธิออนโคเซอร์คา (B73)	ร T	2	0.00	0	0.00	0	0.00	0	0.00	1	0.01	1	0.01
	Onchocerciasis	ช M	1	0.00	0	0.00	0	0.00	0	0.00	0	0.00	1	0.02
		ญ F	1	0.00	0	0.00	0	0.00	0	0.00	1	0.01	0	0.00

ตาราง 2.4.2 (ต่อ)

Table 2.4.2 (Continued)

สาเหตุการป่วย (Causes of illness)	ทั้งประเทศ Whole Country		กรุงเทพมหานคร Bangkok		ภาคเหนือ Northern Region		ภาคตะวันออกเฉียงเหนือ North-eastern Region		ภาคกลาง(ไม่รวม กทม.) Central Region (Excl.Bangkok Metro)		ภาคใต้ Southern Region		
	จำนวน Number	อัตรา Rate	จำนวน Number	อัตรา Rate	จำนวน Number	อัตรา Rate	จำนวน Number	อัตรา Rate	จำนวน Number	อัตรา Rate	จำนวน Number	อัตรา Rate	
	051 โรคพยาธิฟิลาเรีย (B74) Filariasis	ร T	28	0.04	1	0.02	3	0.03	8	0.04	5	0.03	11
	ช M	23	0.07	1	0.04	3	0.05	8	0.07	4	0.05	7	0.16
	ญ F	5	0.02	0	0.00	0	0.00	0	0.00	1	0.01	4	0.09
052 โรคพยาธิปากขอ (B76) Hookworm diseases	ร T	1,302	2.05	19	0.33	149	1.26	452	2.11	151	0.96	531	6.05
	ช M	599	1.92	5	0.18	63	1.08	179	1.67	74	0.97	278	6.41
	ญ F	703	2.18	14	0.47	86	1.44	273	2.54	77	0.96	253	5.70
053 โรคพยาธิตัวตืดอื่น ๆ (B68-B71, B75, B77-B83) Other helminthiases	ร T	11,111	17.51	282	4.94	3,007	25.43	5,814	27.08	884	5.64	1,124	12.81
	ช M	6,949	22.22	190	6.99	1,869	32.01	3,668	34.23	565	7.37	657	15.14
	ญ F	4,162	12.93	92	3.08	1,138	19.01	2,146	19.96	319	3.98	467	10.52
054 ผลตามหลังวัณโรค (B90) Sequelae of tuberculosis	ร T	18,577	29.27	1,525	26.72	2,540	21.48	8,429	39.26	3,928	25.05	2,155	24.55
	ช M	11,964	38.25	1,066	39.22	1,728	29.60	4,959	46.27	2,705	35.31	1,506	34.70
	ญ F	6,613	20.55	459	15.36	812	13.57	3,470	32.27	1,223	15.25	649	14.62
055 ผลตามหลังโรคโปลิโอ (B91) Sequelae of poliomyelitis	ร T	57	0.09	21	0.37	9	0.08	11	0.05	13	0.08	3	0.03
	ช M	27	0.09	10	0.37	5	0.09	8	0.07	4	0.05	0	0.00
	ญ F	30	0.09	11	0.37	4	0.07	3	0.03	9	0.11	3	0.07
056 ผลตามหลังโรคเรื้อน (B92) Sequelae of leprosy	ร T	96	0.15	6	0.11	9	0.08	42	0.20	38	0.24	1	0.01
	ช M	62	0.20	3	0.11	7	0.12	31	0.29	20	0.26	1	0.02
	ญ F	34	0.11	3	0.10	2	0.03	11	0.10	18	0.22	0	0.00
057 โรคติดเชื้อและปรสิตอื่น ๆ (A65-A67, A69-A70, A74, A77-A79, B58-B64, B85-B89, B94,B99) Other infectious and parasitic diseases	ร T	11,867	18.70	906	15.88	2,699	22.83	3,744	17.44	2,299	14.66	2,219	25.28
	ช M	6,784	21.69	493	18.14	1,575	26.98	2,137	19.94	1,317	17.19	1,262	29.08
	ญ F	5,083	15.79	413	13.82	1,124	18.78	1,607	14.95	982	12.25	957	21.56

สาเหตุการป่วย (Causes of illness)	ทั้งประเทศ Whole Country		กรุงเทพมหานคร Bangkok		ภาคเหนือ Northern Region		ภาคตะวันออกเฉียงเหนือ North-eastern Region		ภาคกลาง(ไม่รวม กทม.) Central Region (Excl.Bangkok Metro)		ภาคใต้ Southern Region	
	จำนวน Number	อัตรา Rate	จำนวน Number	อัตรา Rate	จำนวน Number	อัตรา Rate	จำนวน Number	อัตรา Rate	จำนวน Number	อัตรา Rate	จำนวน Number	อัตรา Rate
058 เนื้องอกร้ายของริมฝีปาก ช่องปากและคอหอย (C00-C14)	17,172	27.06	3,312	58.04	2,504	21.18	4,671	21.76	4,533	28.91	2,152	24.52
Malignant neoplasm of lip, oral cavity and pharynx	11,764	37.62	2,443	89.88	1,638	28.06	2,763	25.78	3,347	43.69	1,573	36.25
	5,408	16.80	869	29.08	866	14.47	1,908	17.75	1,186	14.79	579	13.05
059 เนื้องอกร้ายที่หลอดอาหาร (C15)	5,695	8.97	886	15.53	805	6.81	827	3.85	1,932	12.32	1,245	14.18
Malignant neoplasm of oesophagus	4,751	15.19	775	28.51	664	11.37	674	6.29	1,607	20.98	1,031	23.76
	944	2.93	111	3.71	141	2.36	153	1.42	325	4.05	214	4.82
060 เนื้องอกร้ายที่กระเพาะอาหาร (C16)	7,393	11.65	1,006	17.63	2,067	17.48	2,137	9.95	1,524	9.72	659	7.51
Malignant neoplasm of stomach	4,288	13.71	535	19.68	1,140	19.53	1,378	12.86	817	10.66	418	9.63
	3,105	9.65	471	15.76	927	15.49	759	7.06	707	8.82	241	5.43
061 เนื้องอกร้ายของลำไส้ใหญ่ (C18)	28,069	44.23	5,367	94.05	5,797	49.03	7,810	36.38	6,258	39.91	2,837	32.32
Malignant neoplasm of colon	14,580	46.62	2,893	106.44	3,167	54.24	3,769	35.17	3,330	43.47	1,421	32.74
	13,489	41.91	2,474	82.78	2,630	43.94	4,041	37.58	2,928	36.52	1,416	31.91
062 เนื้องอกร้ายที่รอยต่อลำไส้ใหญ่เร็คตัม และซิก มอยด์เร็คตัม ทวารหนักและช่องทวารหนัก (C19-C21)	18,316	28.86	3,766	65.99	3,978	33.64	5,099	23.75	3,697	23.58	1,776	20.23
Malignant neoplasm of rectosigmoid junction, rectum, anus and anal canal	10,607	33.92	2,246	82.64	2,306	39.50	2,952	27.55	2,096	27.36	1,007	23.20
	7,709	23.95	1,520	50.86	1,672	27.93	2,147	19.97	1,601	19.97	769	17.33
063 เนื้องอกร้ายที่ตับและท่อน้ำดีในตับ (C22)	37,900	59.73	4,964	86.98	8,251	69.78	16,981	79.09	5,521	35.21	2,183	24.87
Malignant neoplasm of liver and intrahepatic bile ducts	26,225	83.85	3,437	126.46	5,974	102.32	11,505	107.35	3,797	49.56	1,512	34.84
	11,675	36.28	1,527	51.09	2,277	38.04	5,476	50.93	1,724	21.50	671	15.12
064 เนื้องอกร้ายที่ตับอ่อน (C25)	3,539	5.58	704	12.34	717	6.06	698	3.25	1,067	6.81	353	4.02
Malignant neoplasm of pancreas	1,756	5.61	332	12.22	375	6.42	404	3.77	454	5.93	191	4.40
	1,783	5.54	372	12.45	342	5.71	294	2.73	613	7.65	162	3.65

ตาราง 2.4.2 (ต่อ)

Table 2.4.2 (Continued)

สาเหตุการป่วย (Causes of illness)	ทั้งประเทศ Whole Country		กรุงเทพมหานคร Bangkok		ภาคเหนือ Northern Region		ภาคตะวันออกเฉียงเหนือ North-eastern Region		ภาคกลาง(ไม่รวม กทม.) Central Region (Excl.Bangkok Metro)		ภาคใต้ Southern Region	
	จำนวน Number	อัตรา Rate	จำนวน Number	อัตรา Rate	จำนวน Number	อัตรา Rate	จำนวน Number	อัตรา Rate	จำนวน Number	อัตรา Rate	จำนวน Number	อัตรา Rate
065 เนื้องอกร้ายที่อวัยวะย่อยอาหารอื่นๆ (C17, C23-C24, C26)	3,945	6.22	624	10.93	815	6.89	1,447	6.74	666	4.25	393	4.48
Other malignant neoplasms of digestive organs	1,998	6.39	294	10.82	387	6.63	821	7.66	290	3.79	206	4.75
066 เนื้องอกร้ายที่กล่องเสียง (C32)	3,731	5.88	843	14.77	632	5.34	693	3.23	1,008	6.43	555	6.32
Malignant neoplasms of larynx	3,448	11.02	814	29.95	573	9.81	634	5.92	931	12.15	496	11.43
067 เนื้องอกร้ายที่หลอดคอ หลอดลม และปอด (C33-C34)	32,581	51.34	4,469	78.31	9,506	80.39	8,146	37.94	7,344	46.84	3,116	35.50
Malignant neoplasm of trachea, bronchus and lung	20,896	66.81	2,825	103.94	5,781	99.02	5,302	49.47	4,859	63.42	2,129	49.06
068 เนื้องอกร้ายที่อวัยวะหายใจและอวัยวะที่ช่องอก (C30-C31, C37-C39)	1,688	2.66	486	8.52	290	2.45	414	1.93	340	2.17	158	1.80
Other malignant neoplasms of respiratory and intrathoracic organs	1,021	3.26	301	11.07	174	2.98	260	2.43	196	2.56	90	2.07
069 เนื้องอกร้ายที่กระดูกและกระดูกอ่อนผิวหนัง (C40-C41)	2,837	4.47	852	14.93	398	3.37	977	4.55	349	2.23	261	2.97
Malignant neoplasm of bone and articular cartilage	1,727	5.52	563	20.71	243	4.16	538	5.02	230	3.00	153	3.53
070 เนื้องอกร้ายที่เมลาโนมาของผิวหนัง (C43)	568	0.90	112	1.96	128	1.08	151	0.70	130	0.83	47	0.54
Malignant melanoma of skin	279	0.89	49	1.80	64	1.10	68	0.63	65	0.85	33	0.76
071 เนื้องอกร้ายที่ผิวหนังอื่น ๆ (C44)	1,685	2.66	376	6.59	338	2.86	476	2.22	342	2.18	153	1.74
Other malignant neoplasms of skin	813	2.60	178	6.55	169	2.89	216	2.02	179	2.34	71	1.64
	872	2.71	198	6.62	169	2.82	260	2.42	163	2.03	82	1.85

ตาราง 2.4.2 (ต่อ)

Table 2.4.2 (Continued)

สาเหตุการป่วย (Causes of illness)		ทั้งประเทศ		กรุงเทพมหานคร		ภาคเหนือ		ภาคตะวันออกเฉียงเหนือ		ภาคกลาง(ไม่รวม กทม.)		ภาคใต้		
		Whole Country		Bangkok		Northern Region		North-eastern Region		Central Region (Excl.Bangkok Metro)		Southern Region		
		จำนวน	อัตรา	จำนวน	อัตรา	จำนวน	อัตรา	จำนวน	อัตรา	จำนวน	อัตรา	จำนวน	อัตรา	
		Number	Rate	Number	Rate	Number	Rate	Number	Rate	Number	Rate	Number	Rate	
079	เนื้องอกร้ายที่กระเพาะปัสสาวะ (C67)	ร T	6,911	10.89	1,619	28.37	1,416	11.98	1,515	7.06	1,556	9.92	805	9.17
	Malignant neoplasm of bladder	ช M	5,525	17.67	1,263	46.47	1,110	19.01	1,280	11.94	1,211	15.81	661	15.23
		ญ F	1,386	4.31	356	11.91	306	5.11	235	2.19	345	4.30	144	3.24
080	เนื้องอกร้ายอื่น ๆ ที่ท่อปัสสาวะ (C64-C66, C68)	ร T	2,047	3.23	534	9.36	408	3.45	592	2.76	342	2.18	171	1.95
	Other malignant neoplasms of urinary tract	ช M	1,278	4.09	284	10.45	299	5.12	393	3.67	204	2.66	98	2.26
		ญ F	769	2.39	250	8.36	109	1.82	199	1.85	138	1.72	73	1.64
081	เนื้องอกร้ายของตาและส่วนประกอบ (C69)	ร T	6,911	10.89	1,619	28.37	1,416	11.98	1,515	7.06	1,556	9.92	805	9.17
	Malignant neoplasm of eye and adnexa	ช M	5,525	17.67	1,263	46.47	1,110	19.01	1,280	11.94	1,211	15.81	661	15.23
		ญ F	1,386	4.31	356	11.91	306	5.11	235	2.19	345	4.30	144	3.24
082	เนื้องอกร้ายของสมอง (C71)	ร T	3,623	5.71	975	17.09	632	5.34	918	4.28	629	4.01	469	5.34
	Malignant neoplasm of brain	ช M	1,907	6.10	528	19.43	327	5.60	475	4.43	324	4.23	253	5.83
		ญ F	1,716	5.33	447	14.96	305	5.10	443	4.12	305	3.80	216	4.87
083	เนื้องอกร้ายที่ส่วนอื่น ๆ ของระบบประสาทส่วนกลาง (C70, C72)	ร T	330	0.52	108	1.89	54	0.46	66	0.31	69	0.44	33	0.38
	Malignant neoplasm of other parts of central nervous system	ช M	159	0.51	56	2.06	24	0.41	32	0.30	30	0.39	17	0.39
		ญ F	171	0.53	52	1.74	30	0.50	34	0.32	39	0.49	16	0.36
084	เนื้องอกอื่น ๆ และที่ไม่ทราบสาเหตุ เนื้องอกทุติยภูมิ ที่มีได้ระบุนายละเอียด และเกิดขึ้นหลายแห่ง (C73-C80, C97)	ร T	7,863	12.39	1,805	31.63	1,438	12.16	2,247	10.47	1,467	9.36	906	10.32
	Malignant neoplasm of other, ill-defined, secondary, unspecified and multiple sites	ช M	2,932	9.38	566	20.82	583	9.99	902	8.42	564	7.36	317	7.30
		ญ F	4,931	15.32	1,239	41.45	855	14.28	1,345	12.51	903	11.26	589	13.27
085	โรคฮอดกินส์ (C81)	ร T	1,070	1.69	252	4.42	159	1.34	369	1.72	163	1.04	127	1.45
	Hodgkin's disease	ช M	714	2.28	181	6.66	111	1.90	211	1.97	110	1.44	101	2.33
		ญ F	356	1.11	71	2.38	48	0.80	158	1.47	53	0.66	26	0.59

ตาราง 2.4.2 (ต่อ)

Table 2.4.2 (Continued)

สาเหตุการป่วย (Causes of illness)		ทั้งประเทศ Whole Country		กรุงเทพมหานคร Bangkok		ภาคเหนือ Northern Region		ภาคตะวันออกเฉียงเหนือ North-eastern Region		ภาคกลาง(ไม่รวม กทม.) Central Region (Excl.Bangkok Metro)		ภาคใต้ Southern Region		
		จำนวน Number	อัตรา Rate	จำนวน Number	อัตรา Rate	จำนวน Number	อัตรา Rate	จำนวน Number	อัตรา Rate	จำนวน Number	อัตรา Rate	จำนวน Number	อัตรา Rate	
		086	เนื้องอกร้ายलिพโมาที่มีใช้โรดซอดกิมส์ (C82-C85) Non-Hodgkin's lymphoma	ร T	13,308	20.97	2,762	48.40	2,811	23.77	3,992	18.59	2,277	14.52
		ช M	7,714	24.67	1,485	54.64	1,754	30.04	2,316	21.61	1,297	16.93	862	19.86
		ญ F	5,594	17.38	1,277	42.73	1,057	17.66	1,676	15.59	980	12.22	604	13.61
087	ลิวคีเมีย (C91-C95) Leukaemia	ร T	17,740	27.96	3,057	53.57	3,118	26.37	6,411	29.86	3,002	19.15	2,152	24.52
		ช M	9,972	31.89	1,707	62.81	1,640	28.09	3,673	34.27	1,770	23.10	1,182	27.24
		ญ F	7,768	24.14	1,350	45.17	1,478	24.69	2,738	25.46	1,232	15.37	970	21.86
088	เนื้องอกร้ายอื่น ๆ ของลิมพอยด์อื่น ๆ ระบบ สร้างเม็ดเลือดและเนื้อเยื่อ (C88-C90, C96) Other malignant neoplasms of lymphoid, haematopoietic and related tissue	ร T	3,798	5.99	740	12.97	596	5.04	1,260	5.87	693	4.42	509	5.80
		ช M	1,828	5.85	343	12.62	286	4.90	658	6.14	337	4.40	204	4.70
		ญ F	1,970	6.12	397	13.28	310	5.18	602	5.60	356	4.44	305	6.87
089	มะเร็งจำกัดเฉพาะที่ของปากมดลูก (D06) Carcinoma in situ of cervix uteri	ร T	2,430	7.55	261	8.73	518	8.65	682	6.34	684	8.53	285	6.42
		ช M	0	0.00	0	0.00	0	0.00	0	0.00	0	0.00	0	0.00
		ญ F	2,430	7.55	261	8.73	518	8.65	682	6.34	684	8.53	285	6.42
090	เนื้องอกไม่ร้ายของผิวหนัง (D22-D23) Benign neoplasm of skin	ร T	674	1.06	181	3.17	119	1.01	190	0.88	107	0.68	77	0.88
		ช M	272	0.87	82	3.02	37	0.63	75	0.70	47	0.61	31	0.71
		ญ F	402	1.25	99	3.31	82	1.37	115	1.07	60	0.75	46	1.04
091	เนื้องอกไม่ร้ายของเต้านม (D24) Benign neoplasm of breast	ร T	953	1.50	171	3.00	215	1.82	315	1.47	115	0.73	137	1.56
		ช M	7	0.02	0	0.00	0	0.00	3	0.03	2	0.03	2	0.05
		ญ F	946	2.94	171	5.72	215	3.59	312	2.90	113	1.41	135	3.04
092	ไลโอไมโอมาที่มดลูก (D25) Leiomyoma of uterus	ร T	22,564	70.11	3,060	102.38	3,981	66.51	8,612	80.09	4,216	52.58	2,695	60.73
		ช M	0	0.00	0	0.00	0	0.00	0	0.00	0	0.00	0	0.00
		ญ F	22,564	70.11	3,060	102.38	3,981	66.51	8,612	80.09	4,216	52.58	2,695	60.73

ตาราง 2.4.2 (ต่อ)

Table 2.4.2 (Continued)

สาเหตุการป่วย (Causes of illness)		ทั้งประเทศ Whole Country		กรุงเทพมหานคร Bangkok		ภาคเหนือ Northern Region		ภาคตะวันออกเฉียงเหนือ North-eastern Region		ภาคกลาง(ไม่รวม กทม.) Central Region (Excl.Bangkok Metro)		ภาคใต้ Southern Region		
		จำนวน Number	อัตรา Rate	จำนวน Number	อัตรา Rate	จำนวน Number	อัตรา Rate	จำนวน Number	อัตรา Rate	จำนวน Number	อัตรา Rate	จำนวน Number	อัตรา Rate	
093	เนื้องอกไม่ร้ายที่รังไข่ (D27) Benign neoplasm of ovary	ร T	2,446	7.60	540	18.07	406	6.78	870	8.09	346	4.32	284	6.40
		ช M	0	0.00	0	0.00	0	0.00	0	0.00	0	0.00	0	0.00
		ญ F	2,446	7.60	540	18.07	406	6.78	870	8.09	346	4.32	284	6.40
094	เนื้องอกไม่ร้ายที่ระบบปัสสาวะ (D30) Benign neoplasm of urinary organs	ร T	148	0.23	33	0.58	32	0.27	43	0.20	22	0.14	18	
		ช M	81	0.26	10	0.37	24	0.41	24	0.22	12	0.16	11	
		ญ F	67	0.21	23	0.77	8	0.13	19	0.18	10	0.12	7	
095	เนื้องอกไม่ร้ายของสมองและส่วนอื่นของระบบประสาทส่วนกลาง (D33) Benign neoplasm of brain and other parts of central nervous system	ร T	1,298	2.05	275	4.82	243	2.06	383	1.78	261	1.66	136	1.55
		ช M	591	1.89	104	3.83	109	1.87	195	1.82	129	1.68	54	1.24
		ญ F	707	2.20	171	5.72	134	2.24	188	1.75	132	1.65	82	1.85
096	เนื้องอกไม่ร้ายจำกัดเฉพาะที่อื่น ๆ และเนื้องอกบางชนิดที่ไม่ทราบพฤติกรรม (D00-D05, D07-D21, D26,D28-D29, D31-D32, D34-D48) Other in situ and benign neoplasms and neoplasms of uncertain and unknown behaviour	ร T	38,849	61.22	7,124	124.83	8,036	67.96	12,064	56.19	7,406	47.23	4,219	48.06
		ช M	16,815	53.77	2,953	108.65	3,621	62.02	5,136	47.92	3,318	43.31	1,787	41.18
		ญ F	22,034	68.46	4,171	139.55	4,415	73.76	6,928	64.43	4,088	50.99	2,432	54.80
097	โลหิตจางจากการขาดธาตุเหล็ก (D50) Iron deficiency anaemia	ร T	79,807	125.76	5,803	101.69	12,350	104.44	24,926	116.10	23,535	150.10	13,193	150.30
		ช M	32,475	103.84	2,330	85.73	5,496	94.13	9,780	91.26	9,460	123.48	5,409	124.64
		ญ F	47,332	147.07	3,473	116.20	6,854	114.50	15,146	140.86	14,075	175.54	7,784	175.40
098	โลหิตจางอื่น ๆ (D51-D64) Other anaemias	ร T	568,948	896.58	51,724	906.37	114,367	967.21	217,898	1,014.93	128,954	822.45	56,005	638.04
		ช M	250,327	800.42	22,200	816.80	53,084	909.21	94,149	878.50	56,533	737.90	24,361	561.34
		ญ F	318,621	990.03	29,524	987.82	61,283	1,023.78	123,749	1,150.91	72,421	903.23	31,644	713.04

ตาราง 2.4.2 (ต่อ)

Table 2.4.2 (Continued)

สาเหตุการป่วย (Causes of illness)	ทั้งประเทศ Whole Country		กรุงเทพมหานคร Bangkok		ภาคเหนือ Northern Region		ภาคตะวันออกเฉียงเหนือ North-eastern Region		ภาคกลาง(ไม่รวม กทม.) Central Region (Excl.Bangkok Metro)		ภาคใต้ Southern Region	
	จำนวน Number	อัตรา Rate	จำนวน Number	อัตรา Rate	จำนวน Number	อัตรา Rate	จำนวน Number	อัตรา Rate	จำนวน Number	อัตรา Rate	จำนวน Number	อัตรา Rate
099 ภาวะเลือดออกอื่น ๆ โรคเลือดและอวัยวะที่ สร้างเลือด (D65-D77) รั T	104,911	165.32	11,556	202.50	21,725	183.73	37,015	172.41	23,450	149.56	11,165	127.20
Haemorrhagic conditions and other diseases of blood and blood - forming รั M	59,567	190.47	6,187	227.64	12,480	213.75	21,641	201.93	12,824	167.39	6,435	148.28
organs รั F	45,344	140.89	5,369	179.64	9,245	154.44	15,374	142.98	10,626	132.53	4,730	106.58
100 ความผิดปกติที่เกี่ยวกับกลไกของภูมิคุ้มกัน (D80-D89) รั T	940	1.48	265	4.64	179	1.51	196	0.91	198	1.26	102	1.16
Certain disorders involving the immune mechanism รั M	664	2.12	178	6.55	134	2.30	135	1.26	147	1.92	70	1.61
รั F	276	0.86	87	2.91	45	0.75	61	0.57	51	0.64	32	0.72
101 การขาดไอโอดีนที่มีความสัมพันธ์กับต่อม ไทรอยด์ (E00-E02) รั T	490	0.77	77	1.35	155	1.31	116	0.54	126	0.80	16	0.18
Iodine deficiency related thyroid disorders รั M	151	0.48	27	0.99	40	0.69	39	0.36	37	0.48	8	0.18
รั F	339	1.05	50	1.67	115	1.92	77	0.72	89	1.11	8	0.18
102 โรคพิษไทรอยด์ (E05) รั T	22,369	35.25	1,946	34.10	4,794	40.54	8,020	37.36	4,998	31.88	2,611	29.75
Thyrotoxicosis รั M	5,034	16.10	474	17.44	999	17.11	1,776	16.57	1,125	14.68	660	15.21
รั F	17,335	53.86	1,472	49.25	3,795	63.40	6,244	58.07	3,873	48.30	1,951	43.96
103 ความผิดปกติของต่อมไทรอยด์อื่น ๆ (E03-E04, E06-E07) รั T	20,312	32.01	3,214	56.32	3,855	32.60	5,830	27.16	4,818	30.73	2,595	29.56
Other disorders of thyroid รั M	3,903	12.48	856	31.49	722	12.37	931	8.69	918	11.98	476	10.97
รั F	16,409	50.99	2,358	78.89	3,133	52.34	4,899	45.56	3,900	48.64	2,119	47.75
104 เบาหวาน (E10-E14) รั T	558,156	879.58	53,976	945.83	94,629	800.28	199,458	929.04	151,326	965.13	58,767	669.50
Diabetes mellitus รั M	199,692	638.51	22,825	839.80	34,850	596.90	68,255	636.89	52,542	685.81	21,220	488.96
รั F	358,464	1,113.83	31,151	1,042.25	59,779	998.65	131,203	1,220.23	98,784	1,232.03	37,547	846.05
105 ทุพโภชนาการ (E40-E46) รั T	18,326	28.88	2,393	41.93	3,725	31.50	5,699	26.54	4,092	26.10	2,417	27.54
Malnutrition รั M	10,323	33.01	1,330	48.93	2,090	35.80	3,270	30.51	2,209	28.83	1,424	32.81
รั F	8,003	24.87	1,063	35.57	1,635	27.31	2,429	22.59	1,883	23.48	993	22.38

สาเหตุการป่วย (Causes of illness)		ทั้งประเทศ		กรุงเทพมหานคร		ภาคเหนือ		ภาคตะวันออกเฉียงเหนือ		ภาคกลาง(ไม่รวม กทม.)		ภาคใต้		
		Whole Country		Bangkok		Northern Region		North-eastern Region		Central Region (Excl.Bangkok Metro)		Southern Region		
		จำนวน	อัตรา	จำนวน	อัตรา	จำนวน	อัตรา	จำนวน	อัตรา	จำนวน	อัตรา	จำนวน	อัตรา	
		Number	Rate	Number	Rate	Number	Rate	Number	Rate	Number	Rate	Number	Rate	
106	การขาดวิตามินเอ (E50)	ร T	81	0.13	30	0.53	9	0.08	16	0.07	12	0.08	14	0.16
	Vitamin A deficiency	ช M	34	0.11	21	0.77	3	0.05	6	0.06	3	0.04	1	0.02
		ญ F	47	0.15	9	0.30	6	0.10	10	0.09	9	0.11	13	0.29
107	การขาดวิตามินอื่น ๆ (E51-E56)	ร T	1,341	2.11	120	2.10	747	6.32	262	1.22	124	0.79	88	1.00
	Other vitamin deficiencies	ช M	1,011	3.23	72	2.65	635	10.88	182	1.70	60	0.78	62	1.43
		ญ F	330	1.03	48	1.61	112	1.87	80	0.74	64	0.80	26	0.59
108	ผลที่ตามมาของภาวะทุพโภชนาการและภาวะพร่องโภชนาการอื่น ๆ (E64)	ร T	92	0.14	23	0.40	20	0.17	21	0.10	18	0.11	10	0.11
	Sequelae of malnutrition and other	ช M	34	0.11	9	0.33	8	0.14	5	0.05	7	0.09	5	0.12
	nutritional deficiencies	ญ F	58	0.18	14	0.47	12	0.20	16	0.15	11	0.14	5	0.11
109	โรคอ้วน (E66)	ร T	6,811	10.73	1,619	28.37	985	8.33	1,265	5.89	1,957	12.48	985	11.22
	Obesity	ช M	2,485	7.95	721	26.53	376	6.44	426	3.98	690	9.01	272	6.27
		ญ F	4,326	13.44	898	30.05	609	10.17	839	7.80	1,267	15.80	713	16.07
110	การขาดปริมาณของเหลวในร่างกาย (E86)	ร T	164,478	259.19	10,798	189.21	24,495	207.16	58,731	273.56	35,149	224.18	35,305	402.21
	Volume depletion	ช M	81,752	261.40	5,682	209.06	12,621	216.17	28,537	266.28	17,727	231.38	17,185	395.99
		ญ F	82,726	257.05	5,116	171.17	11,874	198.36	30,194	280.81	17,422	217.29	18,120	408.30
111	ความผิดปกติของต่อมไร้ท่อ โภชนาการและเมตาบอลิกอื่น ๆ (E15-E35, E58-E63, E65, E67-E85, E87-E90)	ร T	892,973	1,407.20	92,554	1,621.84	179,579	1,518.71	286,863	1,336.16	235,642	1,502.89	98,335	1,120.28
	Other endocrine, nutritional and metabolic disorders	ช M	405,662	1,297.10	44,236	1,627.57	82,508	1,413.17	130,466	1,217.38	103,408	1,349.74	45,044	1,037.93
		ญ F	487,311	1,514.19	48,318	1,616.63	97,071	1,621.65	156,397	1,454.55	132,234	1,649.22	53,291	1,200.81
112	สมองเสื่อม (F00-F03)	ร T	8,769	13.82	1,756	30.77	1,903	16.09	1,954	9.10	2,435	15.53	721	8.21
	Dementia	ช M	3,862	12.35	777	28.59	918	15.72	847	7.90	981	12.80	339	7.81
		ญ F	4,907	15.25	979	32.76	985	16.46	1,107	10.30	1,454	18.13	382	8.61

สาเหตุการป่วย (Causes of illness)	ทั้งประเทศ Whole Country		กรุงเทพมหานคร Bangkok		ภาคเหนือ Northern Region		ภาคตะวันออกเฉียงเหนือ North-eastern Region		ภาคกลาง(ไม่รวม กทม.) Central Region (Excl.Bangkok Metro)		ภาคใต้ Southern Region		
	จำนวน Number	อัตรา Rate	จำนวน Number	อัตรา Rate	จำนวน Number	อัตรา Rate	จำนวน Number	อัตรา Rate	จำนวน Number	อัตรา Rate	จำนวน Number	อัตรา Rate	
113 ความผิดปกติของพฤติกรรมและจิตประสาทที่เกิดจากการเสพยาแอลกอฮอล์ (F10)	ร T	68,371	107.74	3,122	54.71	21,657	183.15	25,051	116.68	14,672	93.58	3,869	44.08
Mental and behavioral disorders due to use of alcohol	ช M	59,959	191.72	2,744	100.96	19,208	328.99	21,952	204.83	12,447	162.47	3,608	83.14
	ญ F	8,412	26.14	378	12.65	2,449	40.91	3,099	28.82	2,225	27.75	261	5.88
114 ความผิดปกติทางพฤติกรรมและจิตประสาทที่เกิดจากการใช้วัตถุออกฤทธิ์ต่อจิตประสาทอื่น ๆ (F11-F19)	ร T	9,179	14.46	1,119	19.61	2,503	21.17	2,344	10.92	1,926	12.28	1,287	14.66
Mental and behavioural disorders due to other psychoactive substance use	ช M	7,674	24.54	781	28.74	2,014	34.50	2,091	19.51	1,600	20.88	1,188	27.37
	ญ F	1,505	4.68	338	11.31	489	8.17	253	2.35	326	4.07	99	2.23
115 จิตเภท พฤติกรรมแบบจิตเภทและความหลงผิด (F20-F29)	ร T	45,215	71.25	4,054	71.04	8,787	74.31	17,853	83.16	9,148	58.34	5,373	61.21
Schizophrenia, schizotypal and delusional disorders	ช M	28,018	89.59	2,390	87.93	5,029	86.14	11,588	108.13	5,489	71.65	3,522	81.16
	ญ F	17,197	53.44	1,664	55.67	3,758	62.78	6,265	58.27	3,659	45.64	1,851	41.71
116 ความผิดปกติทางอารมณ์ (F30-F39)	ร T	21,289	33.55	2,004	35.12	6,500	54.97	5,483	25.54	4,899	31.25	2,403	27.38
Mood (affective) disorders	ช M	7,406	23.68	843	31.02	2,170	37.17	1,897	17.70	1,634	21.33	862	19.86
	ญ F	13,883	43.14	1,161	38.84	4,330	72.34	3,586	33.35	3,265	40.72	1,541	34.72
117 โรคประสาท อากักรทางกายที่เกิดจากจิตใจและความเครียด (F40-F48)	ร T	37,712	59.43	1,403	24.58	7,825	66.18	14,171	66.01	8,673	55.32	5,640	64.25
Neurotic, stress related and somatoform disorders	ช M	9,594	30.68	510	18.76	2,065	35.37	3,175	29.63	2,373	30.97	1,471	33.90
	ญ F	28,118	87.37	893	29.88	5,760	96.23	10,996	102.27	6,300	78.57	4,169	93.94
118 ภาวะปัญญาอ่อน (F70-F79)	ร T	5,601	8.83	2,255	39.51	726	6.14	1,199	5.58	992	6.33	429	4.89
Mental retardation	ช M	3,233	10.34	1,472	54.16	371	6.35	654	6.10	508	6.63	228	5.25
	ญ F	2,368	7.36	783	26.20	355	5.93	545	5.07	484	6.04	201	4.53

สาเหตุการป่วย (Causes of illness)		ทั้งประเทศ		กรุงเทพมหานคร		ภาคเหนือ		ภาคตะวันออกเฉียงเหนือ		ภาคกลาง(ไม่รวม กทม.)		ภาคใต้		
		Whole Country		Bangkok		Northern Region		North-eastern Region		Central Region (Excl.Bangkok Metro)		Southern Region		
		จำนวน	อัตรา	จำนวน	อัตรา	จำนวน	อัตรา	จำนวน	อัตรา	จำนวน	อัตรา	จำนวน	อัตรา	
		Number	Rate	Number	Rate	Number	Rate	Number	Rate	Number	Rate	Number	Rate	
119	ความผิดปกติทางจิตและพฤติกรรมอื่น ๆ (F04-F09, F50-F69, F80-F99)	ร T	28,591	45.06	4,425	77.54	6,285	53.15	8,179	38.10	7,458	47.57	2,244	25.56
		ช M	15,879	50.77	2,664	98.02	3,605	61.75	4,052	37.81	4,338	56.62	1,220	28.11
	Other mental and behavioural disorders	ญ F	12,712	39.50	1,761	58.92	2,680	44.77	4,127	38.38	3,120	38.91	1,024	23.07
120	การอักเสบของระบบประสาทส่วนกลาง (G00-G09)	ร T	25,551	40.26	1,916	33.57	5,512	46.62	11,226	52.29	4,687	29.89	2,210	25.18
	Inflammatory diseases of the central nervous system	ช M	16,057	51.34	1,114	40.99	3,508	60.08	7,078	66.04	2,951	38.52	1,406	32.40
		ญ F	9,494	29.50	802	26.83	2,004	33.48	4,148	38.58	1,736	21.65	804	18.12
121	โรคพาคินสัน (G20)	ร T	9,878	15.57	1,722	30.17	1,697	14.35	2,565	11.95	3,034	19.35	860	9.80
	Parkinson's disease	ช M	4,556	14.57	895	32.93	802	13.74	1,120	10.45	1,347	17.58	392	9.03
		ญ F	5,322	16.54	827	27.67	895	14.95	1,445	13.44	1,687	21.04	468	10.55
122	โรคอัลไซเมอร์ (G30)	ร T	2,770	4.37	647	11.34	629	5.32	577	2.69	689	4.39	228	2.60
	Alzheimer's disease	ช M	1,117	3.57	266	9.79	296	5.07	221	2.06	265	3.46	69	1.59
		ญ F	1,653	5.14	381	12.75	333	5.56	356	3.31	424	5.29	159	3.58
123	มัลติเปิล สเคลอโรสิส (G35)	ร T	706	1.11	138	2.42	238	2.01	151	0.70	112	0.71	67	0.76
	Multiple sclerosis	ช M	88	0.28	23	0.85	21	0.36	16	0.15	21	0.27	7	0.16
		ญ F	618	1.92	115	3.85	217	3.63	135	1.26	91	1.13	60	1.35
124	ลมบ้าหมู (G40-G41)	ร T	55,411	87.32	5,000	87.62	13,090	110.70	17,314	80.65	12,886	82.18	7,121	81.13
	Epilepsy	ช M	33,676	107.68	2,820	103.76	8,268	141.61	10,565	98.58	7,822	102.10	4,201	96.80
		ญ F	21,735	67.54	2,180	72.94	4,822	80.56	6,749	62.77	5,064	63.16	2,920	65.80
125	โรคไมเกรนและกลุ่มอาการปวดศีรษะอื่น ๆ (G43-G44)	ร T	25,601	40.34	880	15.42	4,666	39.46	9,809	45.69	6,450	41.14	3,796	43.25
	Migraine and other headache syndromes	ช M	8,428	26.95	233	8.57	1,464	25.07	3,470	32.38	1,993	26.01	1,268	29.22
		ญ F	17,173	53.36	647	21.65	3,202	53.49	6,339	58.95	4,457	55.59	2,528	56.96

สาเหตุการป่วย (Causes of illness)	ทั้งประเทศ Whole Country		กรุงเทพมหานคร Bangkok		ภาคเหนือ Northern Region		ภาคตะวันออกเฉียงเหนือ North-eastern Region		ภาคกลาง(ไม่รวม กทม.) Central Region (Excl.Bangkok Metro)		ภาคใต้ Southern Region		
	จำนวน Number	อัตรา Rate	จำนวน Number	อัตรา Rate	จำนวน Number	อัตรา Rate	จำนวน Number	อัตรา Rate	จำนวน Number	อัตรา Rate	จำนวน Number	อัตรา Rate	
	126 โรคเลือดไปเลี้ยงสมองน้อยชั่วคราวและกลุ่มอาการต่อเนื่อง (G45)	ร T	7,192	11.33	652	11.43	1,646	13.92	2,075	9.66	1,776	11.33	1,043
Transient cerebral ischaemic attacks and related syndromes	ช M	3,958	12.66	384	14.13	865	14.82	1,109	10.35	981	12.80	619	14.26
	ญ F	3,234	10.05	268	8.97	781	13.05	966	8.98	795	9.92	424	9.55
127 ความผิดปกติของเส้นประสาท รากประสาท และปมประสาท (G50-G59)	ร T	10,180	16.04	1,836	32.17	2,402	20.31	2,824	13.15	1,870	11.93	1,248	14.22
Nerve, nerve root and plexus disorders	ช M	4,777	15.27	878	32.30	1,137	19.47	1,389	12.96	819	10.69	554	12.77
	ญ F	5,403	16.79	958	32.05	1,265	21.13	1,435	13.35	1,051	13.11	694	15.64
128 สมองพิการและกลุ่มอาการอัมพาตอื่น ๆ (G80-G83)	ร T	36,419	57.39	5,310	93.05	6,162	52.11	12,299	57.29	8,550	54.53	4,098	46.69
Cerebral palsy and other paralytic syndromes	ช M	22,147	70.81	3,027	111.37	3,721	63.73	7,667	71.54	5,198	67.85	2,534	58.39
	ญ F	14,272	44.35	2,283	76.38	2,441	40.78	4,632	43.08	3,352	41.81	1,564	35.24
129 โรคของระบบประสาทอื่น ๆ (G10-G13, G21-G26, G31-G32, G36-G37, G46-G47, G60-G73, G90-G99)	ร T	55,968	88.20	8,451	148.09	11,988	101.38	18,197	84.76	11,332	72.27	6,000	68.35
Other diseases of the nervous system	ช M	30,616	97.89	4,632	170.42	6,695	114.67	10,252	95.66	5,771	75.33	3,266	75.26
	ญ F	25,352	78.77	3,819	127.78	5,293	88.42	7,945	73.89	5,561	69.36	2,734	61.61
130 การอักเสบของหนังตา (H00-H01)	ร T	2,353	3.71	191	3.35	487	4.12	842	3.92	481	3.07	352	4.01
Inflammation of eyelid	ช M	1,186	3.79	99	3.64	250	4.28	417	3.89	252	3.29	168	3.87
	ญ F	1,167	3.63	92	3.08	237	3.96	425	3.95	229	2.86	184	4.15
131 เยื่อบุตาอักเสบและความผิดปกติของเยื่อบุตาอื่น ๆ (H10-H13)	ร T	18,233	28.73	1,119	19.61	3,205	27.10	5,690	26.50	6,047	38.57	2,172	24.74
Conjunctivitis and other disorders of conjunctiva	ช M	8,206	26.24	584	21.49	1,610	27.58	2,467	23.02	2,638	34.43	907	20.90
	ญ F	10,027	31.16	535	17.90	1,595	26.65	3,223	29.98	3,409	42.52	1,265	28.50
132 กระจกตาอักเสบและความผิดปกติของตาขาวกระจกตาอื่น ๆ (H15-H19)	ร T	8,727	13.75	1,209	21.19	1,681	14.22	3,062	14.26	1,874	11.95	901	10.26
Keratitis and other disorders of sclera and cornea	ช M	5,138	16.43	674	24.80	1,002	17.16	1,793	16.73	1,071	13.98	598	13.78
	ญ F	3,589	11.15	535	17.90	679	11.34	1,269	11.80	803	10.02	303	6.83

ตาราง 2.4.2 (ต่อ)

Table 2.4.2 (Continued)

สาเหตุการป่วย (Causes of illness)		ทั้งประเทศ		กรุงเทพมหานคร		ภาคเหนือ		ภาคตะวันออกเฉียงเหนือ		ภาคกลาง(ไม่รวม กทม.)		ภาคใต้	
		Whole Country		Bangkok		Northern Region		North-eastern Region		Central Region (Excl.Bangkok Metro)		Southern Region	
		จำนวน	อัตรา	จำนวน	อัตรา	จำนวน	อัตรา	จำนวน	อัตรา	จำนวน	อัตรา	จำนวน	อัตรา
		Number	Rate	Number	Rate	Number	Rate	Number	Rate	Number	Rate	Number	Rate
133 ต้อกระจกและความผิดปกติของเลนส์อื่น ๆ (H25-H28) Cataract and other disorders of lens	ร T	144,324	227.43	16,649	291.74	24,843	210.10	34,387	160.17	51,839	330.62	16,606	189.18
	ช M	60,398	193.12	7,125	262.15	11,180	191.49	14,616	136.38	20,457	267.02	7,020	161.76
	ญ F	83,926	260.78	9,524	318.65	13,663	228.25	19,771	183.88	31,382	391.40	9,586	216.00
134 จอประสาทตาหลุดออกและรอยฉีกของ จอประสาทตา (H33) Retinal detachments and breaks	ร T	4,579	7.22	1,740	30.49	609	5.15	823	3.83	991	6.32	416	4.74
	ช M	2,619	8.37	965	35.51	383	6.56	498	4.65	526	6.87	247	5.69
	ญ F	1,960	6.09	775	25.93	226	3.78	325	3.02	465	5.80	169	3.81
135 ต้อหิน (H40-H42) Glaucoma	ร T	14,504	22.86	3,000	52.57	2,717	22.98	3,931	18.31	3,542	22.59	1,314	14.97
	ช M	6,391	20.44	1,436	52.83	1,198	20.52	1,554	14.50	1,578	20.60	625	14.40
	ญ F	8,113	25.21	1,564	52.33	1,519	25.38	2,377	22.11	1,964	24.50	689	15.53
136 ตาเหล่ (H49-H50) Strabismus	ร T	2,249	3.54	763	13.37	331	2.80	533	2.48	353	2.25	269	3.06
	ช M	1,066	3.41	367	13.50	151	2.59	251	2.34	168	2.19	129	2.97
	ญ F	1,183	3.68	396	13.25	180	3.01	282	2.62	185	2.31	140	3.15
137 ความผิดปกติของสายตาและการเพ่งมอง (H52) Disorders of refraction and accommodation	ร T	858	1.35	271	4.75	127	1.07	191	0.89	170	1.08	99	1.13
	ช M	390	1.25	116	4.27	58	0.99	92	0.86	82	1.07	42	0.97
	ญ F	468	1.45	155	5.19	69	1.15	99	0.92	88	1.10	57	1.28
138 ตาบอดและสายตาเลือนราง (H54) Blindness and low vision	ร T	19,820	31.23	3,323	58.23	3,468	29.33	7,403	34.48	4,730	30.17	896	10.21
	ช M	8,445	27.00	1,486	54.67	1,541	26.39	3,074	28.68	1,947	25.41	397	9.15
	ญ F	11,375	35.34	1,837	61.46	1,927	32.19	4,329	40.26	2,783	34.71	499	11.24
139 โรคของตาและส่วนประกอบของตาอื่น ๆ (H02-H06, H20-H22, H30-H32, H34-H36, H43-H48, H51, H53, H55-H59) Other diseases of the eye and adnexa	ร T	28,800	45.38	8,042	140.92	5,288	44.72	6,387	29.75	5,928	37.81	3,155	35.94
	ช M	13,436	42.96	3,695	135.95	2,468	42.27	3,053	28.49	2,723	35.54	1,497	34.49
	ญ F	15,364	47.74	4,347	145.44	2,820	47.11	3,334	31.01	3,205	39.97	1,658	37.36
140 หูชั้นกลางอักเสบและความผิดปกติของหูชั้น กลางและปุ่มกกหูอื่น ๆ (H65-H75) Otitis media and other disorders of middle ear and mastoid	ร T	7,298	11.50	1,028	18.01	1,412	11.94	1,751	8.16	1,533	9.78	1,574	17.93
	ช M	3,708	11.86	532	19.57	758	12.98	839	7.83	807	10.53	772	17.79
	ญ F	3,590	11.15	496	16.60	654	10.93	912	8.48	726	9.05	802	18.07

ตาราง 2.4.2 (ต่อ)

Table 2.4.2 (Continued)

สาเหตุการป่วย (Causes of illness)		ทั้งประเทศ Whole Country		กรุงเทพมหานคร Bangkok		ภาคเหนือ Northern Region		ภาคตะวันออกเฉียงเหนือ North-eastern Region		ภาคกลาง(ไม่รวม กทม.) Central Region (Excl.Bangkok Metro)		ภาคใต้ Southern Region		
		จำนวน Number	อัตรา Rate	จำนวน Number	อัตรา Rate	จำนวน Number	อัตรา Rate	จำนวน Number	อัตรา Rate	จำนวน Number	อัตรา Rate	จำนวน Number	อัตรา Rate	
		141	การสูญเสียการได้ยิน (H90-H91) Hearing loss	ร T	2,908	4.58	773	13.55	583	4.93	682	3.18	572	3.65
		ช M	1,559	4.98	435	16.00	325	5.57	374	3.49	299	3.90	126	2.90
		ญ F	1,349	4.19	338	11.31	258	4.31	308	2.86	273	3.40	172	3.88
142	โรคของหูและปุ่มกกหูอื่น ๆ (H60-H62, H80-H83, H92-H95) Other diseases of the ear and mastoid process	ร T	35,603	56.11	1,603	28.09	5,927	50.12	10,127	47.17	10,591	67.55	7,355	83.79
		ช M	10,539	33.70	539	19.83	1,862	31.89	3,035	28.32	3,008	39.26	2,095	48.27
		ญ F	25,064	77.88	1,064	35.60	4,065	67.91	7,092	65.96	7,583	94.58	5,260	118.52
143	ไข้รูมาติกเฉียบพลัน (I00-I02) Acute rheumatic fever	ร T	627	0.99	41	0.72	131	1.11	234	1.09	111	0.71	110	1.25
		ช M	287	0.92	18	0.66	53	0.91	105	0.98	53	0.69	58	1.34
		ญ F	340	1.06	23	0.77	78	1.30	129	1.20	58	0.72	52	1.17
144	โรคหัวใจรูมาติกเรื้อรัง (I05-I09) Chronic rheumatic heart disease	ร T	22,327	35.18	2,647	46.38	5,337	45.14	8,335	38.82	3,990	25.45	2,018	22.99
		ช M	8,620	27.56	1,080	39.74	1,951	33.42	3,392	31.65	1,487	19.41	710	16.36
		ญ F	13,707	42.59	1,567	52.43	3,386	56.57	4,943	45.97	2,503	31.22	1,308	29.47
145	ความดันโลหิตสูงที่ไม่มีสาเหตุนำ (I10) Essential (primary) hypertension	ร T	764,598	1,204.90	86,992	1,524.37	155,776	1,317.41	200,105	932.05	225,865	1,440.53	95,860	1,092.08
		ช M	306,156	978.93	38,905	1,431.42	63,724	1,091.45	77,173	720.10	86,843	1,133.53	39,511	910.43
		ญ F	458,442	1,424.49	48,087	1,608.90	92,052	1,537.80	122,932	1,143.31	139,022	1,733.88	56,349	1,269.72
146	โรคความดันโลหิตสูงอื่น ๆ (I11-I15) Other hypertensive diseases	ร T	16,031	25.26	1,863	32.65	4,480	37.89	3,645	16.98	2,940	18.75	3,103	35.35
		ช M	6,976	22.31	903	33.22	1,992	34.12	1,348	12.58	1,165	15.21	1,568	36.13
		ญ F	9,055	28.14	960	32.12	2,488	41.56	2,297	21.36	1,775	22.14	1,535	34.59
147	กล้ามเนื้อหัวใจตายเฉียบพลัน (I21-I22) Acute myocardial infarction	ร T	51,212	80.70	5,315	93.14	9,815	83.01	13,721	63.91	14,541	92.74	7,820	89.09
		ช M	28,163	90.05	3,079	113.28	4,833	82.78	7,529	70.25	7,725	100.83	4,997	115.14
		ญ F	23,049	71.62	2,236	74.81	4,982	83.23	6,192	57.59	6,816	85.01	2,823	63.61

ตาราง 2.4.2 (ต่อ)

Table 2.4.2 (Continued)

สาเหตุการป่วย (Causes of illness)		ทั้งประเทศ Whole Country		กรุงเทพมหานคร Bangkok		ภาคเหนือ Northern Region		ภาคตะวันออกเฉียงเหนือ North-eastern Region		ภาคกลาง(ไม่รวม กทม.) Central Region (Excl.Bangkok Metro)		ภาคใต้ Southern Region		
		จำนวน Number	อัตรา Rate	จำนวน Number	อัตรา Rate	จำนวน Number	อัตรา Rate	จำนวน Number	อัตรา Rate	จำนวน Number	อัตรา Rate	จำนวน Number	อัตรา Rate	
		148	โรคหัวใจขาดเลือดอื่น ๆ (I20, I23-I25) Other ischaemic heart diseases	ร T	176,820	278.64	24,937	436.97	32,863	277.92	41,125	191.55	56,022	357.30
		ช M	89,347	285.69	13,936	512.74	14,940	255.89	21,562	201.19	25,488	332.69	13,421	309.25
		ญ F	87,473	271.80	11,001	368.07	17,923	299.42	19,563	181.94	30,534	380.82	8,452	190.45
149	ก้อนเลือดอุดตันในหลอดเลือดใหญ่ของปอด (I26) Pulmonary embolism	ร T	1,867	2.94	556	9.74	441	3.73	357	1.66	315	2.01	198	2.26
		ช M	669	2.14	199	7.32	154	2.64	150	1.40	88	1.15	78	1.80
		ญ F	1,198	3.72	357	11.94	287	4.79	207	1.93	227	2.83	120	2.70
150	ความผิดปกติของการนำกระแสไฟฟ้าหัวใจ และหัวใจเต้นผิดจังหวะ (I44-I49) Conduction disorders and cardiac arrhythmias	ร T	141,255	222.60	15,038	263.51	29,978	253.53	48,800	227.30	34,102	217.50	13,337	151.94
		ช M	65,185	208.43	7,409	272.60	13,285	227.54	22,851	213.22	15,262	199.21	6,378	146.97
		ญ F	76,070	236.37	7,629	255.25	16,693	278.87	25,949	241.33	18,840	234.97	6,959	156.81
151	หัวใจล้มเหลว (I50) Heart failure	ร T	142,743	224.94	11,684	204.74	30,968	261.90	35,215	164.03	42,307	269.83	22,569	257.12
		ช M	60,827	194.49	5,338	196.40	12,573	215.35	15,704	146.53	17,038	222.39	10,174	234.43
		ญ F	81,916	254.53	6,346	212.32	18,395	307.30	19,511	181.46	25,269	315.15	12,395	279.30
152	โรคหัวใจอื่น ๆ (I27-I43, I51-I52) Other heart diseases	ร T	72,375	114.05	9,687	169.75	15,444	130.61	22,687	105.67	16,638	106.11	7,919	90.22
		ช M	33,627	107.52	4,698	172.85	6,994	119.79	10,976	102.42	7,245	94.57	3,714	85.58
		ญ F	38,748	120.40	4,989	166.92	8,450	141.16	11,711	108.92	9,393	117.15	4,205	94.75
153	เลือดออกในสมอง (I60-I62) Intracranial haemorrhage	ร T	33,452	52.72	3,533	61.91	8,140	68.84	8,471	39.46	9,424	60.10	3,884	44.25
		ช M	19,635	62.78	1,984	73.00	4,873	83.46	5,048	47.10	5,461	71.28	2,269	52.28
		ญ F	13,817	42.93	1,549	51.83	3,267	54.58	3,423	31.84	3,963	49.43	1,615	36.39
154	เนื้อสมองตาย (I63) Cerebral infarction	ร T	57,435	90.51	6,520	114.25	12,356	104.50	15,311	71.32	15,806	100.81	7,442	84.78
		ช M	30,339	97.01	3,434	126.35	6,388	109.41	8,079	75.39	8,361	109.13	4,077	93.94
		ญ F	27,096	84.19	3,086	103.25	5,968	99.70	7,232	67.26	7,445	92.85	3,365	75.82

สาเหตุการป่วย (Causes of illness)	ทั้งประเทศ Whole Country		กรุงเทพมหานคร Bangkok		ภาคเหนือ Northern Region		ภาคตะวันออกเฉียงเหนือ North-eastern Region		ภาคกลาง(ไม่รวม กทม.) Central Region (Excl.Bangkok Metro)		ภาคใต้ Southern Region	
	จำนวน Number	อัตรา Rate	จำนวน Number	อัตรา Rate	จำนวน Number	อัตรา Rate	จำนวน Number	อัตรา Rate	จำนวน Number	อัตรา Rate	จำนวน Number	อัตรา Rate
	155 เป็นลมหมดสติที่ไม่จัดกลุ่มว่าเป็นจากเลือดออกในสมองหรือเนื้อสมองตายจากการขาดเลือด (I64)	18,263	28.78	651	11.41	3,344	28.28	6,843	31.87	5,128	32.71	2,297
Stroke, not specified as haemorrhage or infarction	9,754	31.19	363	13.36	1,768	30.28	3,589	33.49	2,718	35.48	1,316	30.32
	8,509	26.44	288	9.64	1,576	26.33	3,254	30.26	2,410	30.06	981	22.10
156 โรคหลอดเลือดในสมองอื่น ๆ (I65-I69)	67,052	105.66	10,048	176.07	13,917	117.70	14,126	65.80	20,663	131.79	8,298	94.53
Other cerebrovascular diseases	35,881	114.73	5,354	196.99	7,431	127.28	7,788	72.67	10,827	141.32	4,481	103.25
	31,171	96.86	4,694	157.05	6,486	108.35	6,338	58.95	9,836	122.67	3,817	86.01
157 อะเธอโรสเคลอโรสิส (I70)	1,480	2.33	690	12.09	198	1.67	193	0.90	315	2.01	84	0.96
Atherosclerosis	740	2.37	383	14.09	84	1.44	85	0.79	144	1.88	44	1.01
	740	2.30	307	10.27	114	1.90	108	1.00	171	2.13	40	0.90
158 โรคหลอดเลือดส่วนปลายอื่น ๆ (I73)	922	1.45	148	2.59	223	1.89	127	0.59	254	1.62	170	1.94
Other peripheral vascular diseases	512	1.64	84	3.09	108	1.85	74	0.69	144	1.88	102	2.35
	410	1.27	64	2.14	115	1.92	53	0.49	110	1.37	68	1.53
159 ลิ้มเลือดและก้อนเลือดอุดตันที่หลอดเลือดแดง (I74)	4,584	7.22	748	13.11	1,179	9.97	1,004	4.68	1,050	6.70	603	6.87
Aterial embolism and thrombosis	2,440	7.80	425	15.64	563	9.64	557	5.20	546	7.13	349	8.04
	2,144	6.66	323	10.81	616	10.29	447	4.16	504	6.29	254	5.72
160 โรคของหลอดเลือดแดง หลอดเลือดแดงย่อย และแคปิลารีอื่น ๆ (I71-I72, I77-I79)	10,593	16.69	2,112	37.01	2,298	19.43	2,478	11.54	2,307	14.71	1,398	15.93
Other diseases of arteries, arterioles and capillaries	5,735	18.34	1,270	46.73	1,113	19.06	1,337	12.48	1,203	15.70	812	18.71
	4,858	15.09	842	28.17	1,185	19.80	1,141	10.61	1,104	13.77	586	13.20
161 หลอดเลือดดำอักเสบ หลอดเลือดดำอักเสบ มีลิ้มเลือดก้อนเลือด และลิ้มเลือดในหลอดเลือดดำ (I80-I82)	12,839	20.23	2,301	40.32	2,753	23.28	3,452	16.08	2,911	18.57	1,422	16.20
Phlebitis, thrombophlebitis, venous embolism and thrombosis	5,410	17.30	918	33.78	1,204	20.62	1,460	13.62	1,200	15.66	628	14.47
	7,429	23.08	1,383	46.27	1,549	25.88	1,992	18.53	1,711	21.34	794	17.89

ตาราง 2.4.2 (ต่อ)

Table 2.4.2 (Continued)

สาเหตุการป่วย (Causes of illness)		ทั้งประเทศ Whole Country		กรุงเทพมหานคร Bangkok		ภาคเหนือ Northern Region		ภาคตะวันออกเฉียงเหนือ North-eastern Region		ภาคกลาง(ไม่รวม กทม.) Central Region (Excl.Bangkok Metro)		ภาคใต้ Southern Region		
		จำนวน Number	อัตรา Rate	จำนวน Number	อัตรา Rate	จำนวน Number	อัตรา Rate	จำนวน Number	อัตรา Rate	จำนวน Number	อัตรา Rate	จำนวน Number	อัตรา Rate	
		162	หลอดเลือดดำของข้อมือล่าง (I83) Varicose veins of lower extremities	ร T	1,420	2.24	305	5.34	233	1.97	209	0.97	435	2.77
		ช M	547	1.75	126	4.64	99	1.70	87	0.81	160	2.09	75	1.73
		ญ F	873	2.71	179	5.99	134	2.24	122	1.13	275	3.43	163	3.67
163	ริดสีดวงทวาร (I84) Haemorrhoids	ร T	16,342	25.75	1,686	29.54	4,023	34.02	4,600	21.43	3,805	24.27	2,228	25.38
		ช M	9,690	30.98	922	33.92	2,503	42.87	2,663	24.85	2,255	29.43	1,347	31.04
		ญ F	6,652	20.67	764	25.56	1,520	25.39	1,937	18.01	1,550	19.33	881	19.85
164	โรคอื่น ๆ ของระบบไหลเวียนโลหิต (I85-I99) Other diseases of the circulatory system	ร T	33,669	53.06	3,519	61.66	8,313	70.30	9,279	43.22	9,017	57.51	3,541	40.34
		ช M	19,872	63.54	2,197	80.83	5,031	86.17	5,456	50.91	5,128	66.93	2,060	47.47
		ญ F	13,797	42.87	1,322	44.23	3,282	54.83	3,823	35.56	3,889	48.50	1,481	33.37
165	คออักเสบเฉียบพลันและต่อมทอนซิลอักเสบ เฉียบพลัน (J02-J03) Acute pharyngitis and acute tonsillitis	ร T	114,160	179.90	3,307	57.95	21,120	178.61	34,611	161.21	36,710	234.13	18,412	209.76
		ช M	59,931	191.63	1,756	64.61	11,426	195.70	17,551	163.77	19,572	255.47	9,626	221.81
		ญ F	54,229	168.50	1,551	51.89	9,694	161.95	17,060	158.66	17,138	213.75	8,786	197.98
166	กล่องเสียงและหลอดลมใหญ่อักเสบ เฉียบพลัน (J04) Acute laryngitis and tracheitis	ร T	784	1.24	99	1.73	183	1.55	217	1.01	220	1.40	65	0.74
		ช M	427	1.37	61	2.24	103	1.76	101	0.94	122	1.59	40	0.92
		ญ F	357	1.11	38	1.27	80	1.34	116	1.08	98	1.22	25	0.56
167	การติดเชื้อของทางเดินหายใจส่วนบนแบบ เฉียบพลันอื่น ๆ (J00-J01, J05-J06) Other acute upper respiratory infections	ร T	95,002	149.71	5,765	101.02	15,669	132.51	30,940	144.11	24,276	154.83	18,352	209.07
		ช M	49,193	157.29	3,052	112.29	8,263	141.53	15,883	148.20	12,641	165.00	9,354	215.54
		ญ F	45,809	142.34	2,713	90.77	7,406	123.72	15,057	140.04	11,635	145.11	8,998	202.75
168	ไข้หวัดใหญ่ (J10-J11) Influenza	ร T	46,085	72.62	1,923	33.70	8,080	68.33	15,854	73.85	12,112	77.25	8,116	92.46
		ช M	23,196	74.17	928	34.14	4,253	72.84	7,845	73.20	6,042	78.86	4,128	95.12
		ญ F	22,889	71.12	995	33.29	3,827	63.93	8,009	74.49	6,070	75.71	3,988	89.86
169	ปอดบวม (J12-J18) Pneumonia	ร T	299,451	471.89	21,935	384.37	57,195	483.70	102,395	476.94	75,230	479.81	42,696	486.41
		ช M	166,546	532.53	12,552	461.82	31,937	547.01	55,978	522.33	41,870	546.51	24,209	557.84
		ญ F	132,905	412.97	9,383	313.94	25,258	421.95	46,417	431.69	33,360	416.07	18,487	416.57

สาเหตุการป่วย (Causes of illness)	ทั้งประเทศ Whole Country		กรุงเทพมหานคร Bangkok		ภาคเหนือ Northern Region		ภาคตะวันออกเฉียงเหนือ North-eastern Region		ภาคกลาง(ไม่รวม กทม.) Central Region (Excl.Bangkok Metro)		ภาคใต้ Southern Region			
	จำนวน Number	อัตรา Rate	จำนวน Number	อัตรา Rate	จำนวน Number	อัตรา Rate	จำนวน Number	อัตรา Rate	จำนวน Number	อัตรา Rate	จำนวน Number	อัตรา Rate		
	170	หลอดลมอักเสบเฉียบพลันและหลอดลมเล็ก อักเสบเฉียบพลัน (J20-J21) Acute bronchitis and acute bronchiolitis	ร T	145,923	229.95	6,125	107.33	24,749	209.30	54,915	255.78	37,330	238.09	22,804
		ช M	81,729	261.33	3,412	125.54	14,121	241.86	30,774	287.15	20,674	269.85	12,748	293.75
		ญ F	64,194	199.47	2,713	90.77	10,628	177.55	24,141	224.52	16,656	207.73	10,056	226.59
171	ไซนัสอักเสบเรื้อรัง (J32) Chronic sinusitis	ร T	4,633	7.30	841	14.74	970	8.20	1,166	5.43	1,146	7.31	510	5.81
		ช M	2,407	7.70	444	16.34	486	8.32	628	5.86	590	7.70	259	5.97
		ญ F	2,226	6.92	397	13.28	484	8.09	538	5.00	556	6.93	251	5.66
172	โรคอื่นของจมูกและไซนัส (J30-J31, J33-J34) Other diseases of nose and nasal sinuses	ร T	10,862	17.12	2,128	37.29	2,068	17.49	2,468	11.50	2,822	18.00	1,376	15.68
		ช M	5,617	17.96	1,132	41.65	1,042	17.85	1,268	11.83	1,466	19.14	709	16.34
		ญ F	5,245	16.30	996	33.32	1,026	17.14	1,200	11.16	1,356	16.91	667	15.03
173	โรคเรื้อรังของต่อมทอนซิลและต่อม้ำเหลือง ในคอ (J35) Chronic disease of tonsils and adenoids	ร T	5,486	8.65	989	17.33	808	6.83	1,303	6.07	1,414	9.02	972	11.07
		ช M	2,831	9.05	598	22.00	418	7.16	585	5.46	768	10.02	462	10.65
		ญ F	2,655	8.25	391	13.08	390	6.52	718	6.68	646	8.06	510	11.49
174	โรคอื่น ๆ ของระบบหายใจส่วนบน (J36-J39) Other diseases of upper respiratory tract	ร T	6,612	10.42	1,206	21.13	1,248	10.55	1,819	8.47	1,072	6.84	1,267	14.43
		ช M	3,920	12.53	696	25.61	749	12.83	1,062	9.91	630	8.22	783	18.04
		ญ F	2,692	8.36	510	17.06	499	8.34	757	7.04	442	5.51	484	10.91
175	โรคหลอดลมอักเสบ ถุงลมโป่งพองและปอด ชนิดอุดกั้นแบบเรื้อรังอื่น (J40-J44) Bronchitis, emphysema and other chronic obstructive pulmonary diseases	ร T	222,961	351.36	8,752	153.36	68,130	576.18	53,092	247.29	50,380	321.32	42,607	485.40
		ช M	158,430	506.58	6,862	252.47	41,638	713.16	40,834	381.02	38,069	496.90	31,027	714.94
		ญ F	64,531	200.51	1,890	63.24	26,492	442.57	12,258	114.00	12,311	153.54	11,580	260.93
176	โรคหืด (J45-J46) Asthma	ร T	114,814	180.93	7,163	125.52	16,616	140.52	38,261	178.21	32,462	207.04	20,312	231.40
		ช M	47,074	150.52	3,050	112.22	6,679	114.40	16,530	154.24	12,947	168.99	7,868	181.30
		ญ F	67,740	210.48	4,113	137.61	9,937	166.01	21,731	202.11	19,515	243.39	12,444	280.40
177	โรคหลอดลมเล็กโป่งพอง (J47) Bronchiectasis	ร T	11,631	18.33	880	15.42	2,132	18.03	4,806	22.39	2,281	14.55	1,532	17.45
		ช M	5,002	15.99	432	15.89	990	16.96	1,995	18.62	986	12.87	599	13.80
		ญ F	6,629	20.60	448	14.99	1,142	19.08	2,811	26.14	1,295	16.15	933	21.02

สาเหตุการป่วย (Causes of illness)		ทั้งประเทศ Whole Country		กรุงเทพมหานคร Bangkok		ภาคเหนือ Northern Region		ภาคตะวันออกเฉียงเหนือ North-eastern Region		ภาคกลาง(ไม่รวม กทม.) Central Region (Excl.Bangkok Metro)		ภาคใต้ Southern Region		
		จำนวน Number	อัตรา Rate	จำนวน Number	อัตรา Rate	จำนวน Number	อัตรา Rate	จำนวน Number	อัตรา Rate	จำนวน Number	อัตรา Rate	จำนวน Number	อัตรา Rate	
		178	โรคฝุ่นสะสมในปอด (J60-J65) Pneumoconiosis	ร T	225	0.35	15	0.26	24	0.20	93	0.43	54	0.34
		ช M	123	0.39	6	0.22	15	0.26	49	0.46	27	0.35	26	0.60
		ญ F	102	0.32	9	0.30	9	0.15	44	0.41	27	0.34	13	0.29
179	โรคอื่น ๆ ของระบบทางเดินหายใจ (J22, J66-J99) Other diseases of the respiratory system	ร T	165,654	261.05	14,401	252.35	38,093	322.15	54,850	255.48	37,402	238.54	20,908	238.19
		ช M	96,158	307.46	7,978	293.53	22,015	377.07	32,413	302.45	21,416	279.53	12,336	284.25
		ญ F	69,496	215.94	6,423	214.90	16,078	268.60	22,437	208.67	15,986	199.38	8,572	193.15
180	ฟันผุ (K02) Dental caries	ร T	5,793	9.13	1,149	20.13	951	8.04	1,644	7.66	1,257	8.02	792	9.02
		ช M	3,181	10.17	641	23.58	509	8.72	905	8.44	700	9.14	426	9.82
		ญ F	2,612	8.12	508	17.00	442	7.38	739	6.87	557	6.95	366	8.25
181	ความผิดปกติอื่น ๆ ของฟันและโครงสร้าง (K00-K01, K03-K08) Other disorders of teeth and supporting structures	ร T	12,756	20.10	1,078	18.89	2,770	23.43	4,932	22.97	2,544	16.23	1,432	16.31
		ช M	6,679	21.36	577	21.23	1,447	24.78	2,518	23.50	1,381	18.03	756	17.42
		ญ F	6,077	18.88	501	16.76	1,323	22.10	2,414	22.45	1,163	14.50	676	15.23
182	โรคอื่น ๆ ของช่องปาก ต่อมน้ำลายและ ขากรรไกร (K09-K14) Other diseases of the oral cavity, salivary glands and jaws	ร T	18,417	29.02	1,230	21.55	3,470	29.35	7,541	35.12	3,812	24.31	2,364	26.93
		ช M	9,097	29.09	650	23.92	1,699	29.10	3,675	34.29	1,919	25.05	1,154	26.59
		ญ F	9,320	28.96	580	19.41	1,771	29.59	3,866	35.96	1,893	23.61	1,210	27.27
183	แผลเปื่อยของกระเพาะอาหารดูโอเดนิ้ม (K25-K27) Gastric and duodenal ulcer	ร T	63,611	100.24	3,744	65.61	14,535	122.92	23,191	108.02	16,083	102.57	6,058	69.02
		ช M	34,061	108.91	2,244	82.56	7,819	133.92	12,238	114.19	8,633	112.68	3,127	72.05
		ญ F	29,550	91.82	1,500	50.19	6,716	112.20	10,953	101.87	7,450	92.92	2,931	66.04
184	กระเพาะอาหารอักเสบและดูโอเดนิ้มอักเสบ (K29) Gastritis and duodenitis	ร T	102,435	161.42	6,842	119.89	18,948	160.24	32,782	152.69	26,328	167.92	17,535	199.77
		ช M	53,522	171.14	3,588	132.01	10,161	174.03	17,615	164.37	13,426	175.24	8,732	201.21
		ญ F	48,913	151.98	3,254	108.87	8,787	146.79	15,167	141.06	12,902	160.91	8,803	198.36

ตาราง 2.4.2 (ต่อ)

Table 2.4.2 (Continued)

สาเหตุการป่วย (Causes of illness)	ทั้งประเทศ Whole Country		กรุงเทพมหานคร Bangkok		ภาคเหนือ Northern Region		ภาคตะวันออกเฉียงเหนือ North-eastern Region		ภาคกลาง(ไม่รวม กทม.) Central Region (Excl.Bangkok Metro)		ภาคใต้ Southern Region		
	จำนวน Number	อัตรา Rate	จำนวน Number	อัตรา Rate	จำนวน Number	อัตรา Rate	จำนวน Number	อัตรา Rate	จำนวน Number	อัตรา Rate	จำนวน Number	อัตรา Rate	
	185 โรคอื่น ๆ ของหลอดอาหาร กระเพาะและดูโอเดเนียม (K20-K23, K28, K30-K31)	ร T	152,058	239.62	5,360	93.92	29,485	249.36	56,168	261.62	31,041	197.97	30,004
Other diseases of oesophagus, stomach and duodenum	ช M	63,911	204.35	2,546	93.67	12,454	213.31	23,622	220.42	12,826	167.41	12,463	287.18
	ญ F	88,147	273.89	2,814	94.15	17,031	284.52	32,546	302.69	18,215	227.18	17,541	395.25
186 โรคของไส้ติ่ง (K35-K38)	ร T	103,785	163.55	6,687	117.18	21,801	184.37	38,692	180.22	22,787	145.33	13,818	157.42
Diseases of appendix	ช M	48,581	155.34	3,547	130.50	10,253	175.61	17,066	159.24	11,067	144.45	6,648	153.19
	ญ F	55,204	171.53	3,140	105.06	11,548	192.92	21,626	201.13	11,720	146.17	7,170	161.56
187 ไส้เลื่อนที่บริเวณขาหนีบ (K40)	ร T	29,557	46.58	2,983	52.27	6,718	56.81	9,039	42.10	6,713	42.81	4,104	46.75
Inguinal hernia	ช M	27,831	88.99	2,753	101.29	6,378	109.24	8,547	79.75	6,324	82.54	3,829	88.23
	ญ F	1,726	5.36	230	7.70	340	5.68	492	4.58	389	4.85	275	6.20
188 ไส้เลื่อนอื่น ๆ (K41-K46)	ร T	4,341	6.84	815	14.28	929	7.86	918	4.28	1,030	6.57	649	7.39
Other hernia	ช M	2,119	6.78	344	12.66	429	7.35	493	4.60	487	6.36	366	8.43
	ญ F	2,222	6.90	471	15.76	500	8.35	425	3.95	543	6.77	283	6.38
189 โรคโครนและลำไส้ใหญ่อักเสบแผลเปื่อย (K50-K51)	ร T	910	1.43	156	2.73	204	1.73	258	1.20	185	1.18	107	1.22
Crohn's disease and ulcerative colitis	ช M	488	1.56	86	3.16	98	1.68	138	1.29	96	1.25	70	1.61
	ญ F	422	1.31	70	2.34	106	1.77	120	1.12	89	1.11	37	0.83
190 ลำไส้ไม่ทำงานและลำไส้เกิดอุดตันแบบไม่มีไส้เลื่อน (K56)	ร T	28,384	44.73	2,458	43.07	6,119	51.75	10,607	49.41	5,919	37.75	3,281	37.38
Paralytic ileus and intestinal obstruction without hernia	ช M	17,280	55.25	1,292	47.54	3,717	63.66	6,565	61.26	3,602	47.02	2,104	48.48
	ญ F	11,104	34.50	1,166	39.01	2,402	40.13	4,042	37.59	2,317	28.90	1,177	26.52
191 โรคติ่งเนื้อของลำไส้ (K57)	ร T	4,041	6.37	786	13.77	992	8.39	767	3.57	1,053	6.72	443	5.05
Diverticular disease of intestine	ช M	2,063	6.60	397	14.61	522	8.94	394	3.68	498	6.50	252	5.81
	ญ F	1,978	6.15	389	13.02	470	7.85	373	3.47	555	6.92	191	4.30

สาเหตุการป่วย (Causes of illness)		ทั้งประเทศ		กรุงเทพมหานคร		ภาคเหนือ		ภาคตะวันออกเฉียงเหนือ		ภาคกลาง(ไม่รวม กทม.)		ภาคใต้	
		Whole Country		Bangkok		Northern Region		North-eastern Region		Central Region (Excl.Bangkok Metro)		Southern Region	
		จำนวน	อัตรา	จำนวน	อัตรา	จำนวน	อัตรา	จำนวน	อัตรา	จำนวน	อัตรา	จำนวน	อัตรา
		Number	Rate	Number	Rate	Number	Rate	Number	Rate	Number	Rate	Number	Rate
192 โรคอื่น ๆ ของลำไส้และเยื่อช่องท้อง (K52-K55, K58-K67) Other diseases of intestines and peritoneum	ร T	77,998	122.91	7,272	127.43	16,768	141.81	22,942	106.86	19,934	127.14	11,082	126.25
	ช M	41,722	133.41	3,931	144.63	9,148	156.68	12,421	115.90	10,195	133.07	6,027	138.88
	ญ F	36,276	112.72	3,341	111.78	7,620	127.30	10,521	97.85	9,739	121.46	5,055	113.90
193 โรคตับเกี่ยวกับอัลกอฮอล์ (K70) Alcoholic liver disease	ร T	35,073	55.27	3,467	60.75	8,503	71.91	10,323	48.08	10,630	67.80	2,150	24.49
	ช M	27,424	87.69	2,847	104.75	6,934	118.76	7,987	74.53	7,737	100.99	1,919	44.22
	ญ F	7,649	23.77	620	20.74	1,569	26.21	2,336	21.73	2,893	36.08	231	5.21
194 โรคอื่น ๆ ของตับ (K71-K77) Other diseases of liver	ร T	100,593	158.52	10,225	179.17	22,525	190.50	34,242	159.49	24,373	155.45	9,228	105.13
	ช M	61,869	197.83	6,122	225.25	14,457	247.62	21,318	198.92	14,153	184.73	5,819	134.08
	ญ F	38,724	120.32	4,103	137.28	8,068	134.78	12,924	120.20	10,220	127.46	3,409	76.82
195 โรคนิ่วในระบบน้ำดีและถุงน้ำดีอักเสบ (K80-K81) Cholelithiasis and cholecystitis	ร T	50,065	78.90	5,350	93.75	10,149	85.83	21,340	99.40	9,696	61.84	3,530	40.22
	ช M	19,898	63.62	2,165	79.66	3,949	67.64	8,695	81.13	3,752	48.97	1,337	30.81
	ญ F	30,167	93.74	3,185	106.56	6,200	103.58	12,645	117.60	5,944	74.13	2,193	49.42
196 ตับอ่อนอักเสบเฉียบพลันและโรคอื่น ๆ ของ ตับอ่อน (K85-K86) Acute pancreatitis and other diseases of the pancreas	ร T	12,690	20.00	1,475	25.85	2,866	24.24	3,691	17.19	3,425	21.84	1,233	14.05
	ช M	9,335	29.85	968	35.62	2,221	38.04	2,760	25.75	2,519	32.88	867	19.98
	ญ F	3,355	10.42	507	16.96	645	10.78	931	8.66	906	11.30	366	8.25
197 โรคอื่น ๆ ของระบบย่อยอาหาร (K82-K83, K87-K93) Other diseases of the digestive system	ร T	100,469	158.33	8,234	144.29	25,154	212.73	32,444	151.12	25,238	160.96	9,399	107.08
	ช M	63,579	203.29	4,790	176.24	16,290	279.01	21,227	198.07	15,333	200.14	5,939	136.85
	ญ F	36,890	114.63	3,444	115.23	8,864	148.08	11,217	104.32	9,905	123.54	3,460	77.96
198 โรคอักเสบติดเชื้อของผิวหนังและเนื้อเยื่อ ใต้ผิวหนัง (L00-L08) Infection of the skin and subcutaneous tissue	ร T	122,397	192.88	5,300	92.87	24,848	210.14	44,515	207.34	29,120	185.72	18,614	212.06
	ช M	68,735	219.78	2,826	103.98	14,338	245.58	25,399	237.00	15,700	204.93	10,472	241.30
	ญ F	53,662	166.74	2,474	82.78	10,510	175.58	19,116	177.79	13,420	167.37	8,142	183.46

ตาราง 2.4.2 (ต่อ)

Table 2.4.2 (Continued)

สาเหตุการป่วย (Causes of illness)	ทั้งประเทศ Whole Country		กรุงเทพมหานคร Bangkok		ภาคเหนือ Northern Region		ภาคตะวันออกเฉียงเหนือ North-eastern Region		ภาคกลาง(ไม่รวม กทม.) Central Region (Excl.Bangkok Metro)		ภาคใต้ Southern Region		
	จำนวน Number	อัตรา Rate	จำนวน Number	อัตรา Rate	จำนวน Number	อัตรา Rate	จำนวน Number	อัตรา Rate	จำนวน Number	อัตรา Rate	จำนวน Number	อัตรา Rate	
	199 โรคอื่น ๆ ของผิวหนังและเนื้อเยื่อใต้ผิวหนัง (L10-L99)	ร T	84,809	133.65	9,425	165.16	17,550	148.42	23,804	110.87	23,463	149.64	10,567
Other diseases of the skin and subcutaneous tissue	ช M	44,887	143.53	4,807	176.86	9,532	163.26	12,726	118.75	12,206	159.32	5,616	129.41
	ญ F	39,922	124.05	4,618	154.51	8,018	133.95	11,078	103.03	11,257	140.40	4,951	111.56
200 ข้ออักเสบรูมาตอยและข้ออักเสบหลายข้อ (M05-M14)	ร T	90,403	142.46	6,746	118.21	23,811	201.37	30,302	141.14	20,077	128.05	9,467	107.85
Rheumatoid arthritis and other inflammatory polyarthropathies	ช M	58,592	187.35	4,464	164.24	15,117	258.92	19,253	179.65	13,175	171.97	6,583	151.69
	ญ F	31,811	98.84	2,282	76.35	8,694	145.24	11,049	102.76	6,902	86.08	2,884	64.99
201 โรคข้อเสื่อม (M15-M19)	ร T	25,723	40.54	4,698	82.32	5,956	50.37	4,537	21.13	8,377	53.43	2,155	24.55
Arthrosis	ช M	6,225	19.90	967	35.58	1,598	27.37	1,237	11.54	1,882	24.57	541	12.47
	ญ F	19,498	60.58	3,731	124.83	4,358	72.80	3,300	30.69	6,495	81.01	1,614	36.37
202 ความพิการของแขนขา (M20-M21)	ร T	1,613	2.54	683	11.97	254	2.15	339	1.58	233	1.49	104	1.18
Acquired deformities of limbs	ช M	752	2.40	281	10.34	108	1.85	193	1.80	108	1.41	62	1.43
	ญ F	861	2.68	402	13.45	146	2.44	146	1.36	125	1.56	42	0.95
203 ความผิดปกติอื่น ๆ ของข้อ (M00-M03, M22-M25)	ร T	17,278	27.23	1,972	34.56	3,457	29.24	5,566	25.93	3,225	20.57	3,058	34.84
Other disorders of joints	ช M	9,971	31.88	1,291	47.50	2,007	34.38	3,255	30.37	1,869	24.40	1,549	35.69
	ญ F	7,307	22.70	681	22.78	1,450	24.22	2,311	21.49	1,356	16.91	1,509	34.00
204 ความผิดปกติของระบบเนื้อเยื่อประสาน (M30-M36)	ร T	17,999	28.36	2,484	43.53	3,687	31.18	6,581	30.65	3,497	22.30	1,750	19.94
Systemic connective tissue disorders	ช M	3,189	10.20	479	17.62	614	10.52	1,207	11.26	612	7.99	277	6.38
	ญ F	14,810	46.02	2,005	67.08	3,073	51.34	5,374	49.98	2,885	35.98	1,473	33.19
205 กระดูกสันหลังและหมอนรองกระดูกสันหลัง อื่น ๆ ผิดปกติ (M50-M51)	ร T	9,934	15.65	1,024	17.94	2,633	22.27	3,402	15.85	1,918	12.23	957	10.90
Cervical and other intervertebral disc disorders	ช M	4,964	15.87	528	19.43	1,199	20.54	1,782	16.63	929	12.13	526	12.12
	ญ F	4,970	15.44	496	16.60	1,434	23.96	1,620	15.07	989	12.33	431	9.71

ตาราง 2.4.2 (ต่อ)

Table 2.4.2 (Continued)

สาเหตุการป่วย (Causes of illness)		ทั้งประเทศ		กรุงเทพมหานคร		ภาคเหนือ		ภาคตะวันออกเฉียงเหนือ		ภาคกลาง(ไม่รวม กทม.)		ภาคใต้	
		Whole Country		Bangkok		Northern Region		North-eastern Region		Central Region (Excl.Bangkok Metro)		Southern Region	
		จำนวน	อัตรา	จำนวน	อัตรา	จำนวน	อัตรา	จำนวน	อัตรา	จำนวน	อัตรา	จำนวน	อัตรา
		Number	Rate	Number	Rate	Number	Rate	Number	Rate	Number	Rate	Number	Rate
206 พยาธิสภาพของหลังส่วนอื่น ๆ (M40-M49, M53-M54) Other dorsopathies	ร T	54,451	85.81	4,965	87.00	14,637	123.79	17,275	80.46	12,013	76.62	5,561	63.35
	ช M	21,795	69.69	2,039	75.02	5,770	98.83	7,156	66.77	4,631	60.45	2,199	50.67
	ญ F	32,656	101.47	2,926	97.90	8,867	148.13	10,119	94.11	7,382	92.07	3,362	75.76
207 เนื้อเยื่อผิดปกติ (M60-M79) Soft tissue disorders	ร T	70,653	111.34	3,392	59.44	14,467	122.35	28,074	130.76	14,104	89.95	10,616	120.94
	ช M	34,554	110.49	1,765	64.94	7,065	121.01	13,941	130.08	6,710	87.58	5,073	116.89
	ญ F	36,099	112.17	1,627	54.44	7,402	123.66	14,133	131.44	7,394	92.22	5,543	124.90
208 ความผิดปกติของความหนาแน่นของเนื้อกระดูกและโครงสร้าง (M80-M85) Disorders of bone density and structure	ร T	14,005	22.07	2,017	35.34	3,736	31.60	3,997	18.62	2,901	18.50	1,354	15.43
	ช M	4,497	14.38	633	23.29	1,091	18.69	1,390	12.97	909	11.86	474	10.92
	ญ F	9,508	29.54	1,384	46.31	2,645	44.19	2,607	24.25	1,992	24.84	880	19.83
209 กระดูกอักเสบ (M86) Osteomyelitis	ร T	7,832	12.34	705	12.35	1,709	14.45	2,775	12.93	1,758	11.21	885	10.08
	ช M	5,125	16.39	463	17.04	1,084	18.57	1,828	17.06	1,097	14.32	653	15.05
	ญ F	2,707	8.41	242	8.10	625	10.44	947	8.81	661	8.24	232	5.23
210 โรคอื่นๆ ของระบบกล้ามเนื้อและเนื้อเยื่อประสาน (M87-M99) Other diseases of the musculoskeletal system and connective tissue	ร T	11,934	18.81	1,556	27.27	2,700	22.83	3,262	15.19	2,777	17.71	1,639	18.67
	ช M	6,139	19.63	761	28.00	1,396	23.91	1,763	16.45	1,359	17.74	860	19.82
	ญ F	5,795	18.01	795	26.60	1,304	21.78	1,499	13.94	1,418	17.69	779	17.55
211 กลุ่มอาการไตอักเสบเฉียบพลันและชนิดกำเริบเร็ว (N00-N01) Acute and rapidly progressive nephritic syndromes	ร T	5,736	9.04	272	4.77	689	5.83	2,699	12.57	784	5.00	1,292	14.72
	ช M	3,191	10.20	147	5.41	364	6.23	1,467	13.69	455	5.94	758	17.47
	ญ F	2,545	7.91	125	4.18	325	5.43	1,232	11.46	329	4.10	534	12.03
212 โรคของหน่วยไตอื่น ๆ (N02-N08) Other glomerular diseases	ร T	37,111	58.48	5,063	88.72	6,173	52.21	14,881	69.31	6,982	44.53	4,012	45.71
	ช M	14,866	47.53	2,049	75.39	2,536	43.44	5,511	51.42	3,031	39.56	1,739	40.07
	ญ F	22,245	69.12	3,014	100.84	3,637	60.76	9,370	87.14	3,951	49.28	2,273	51.22

สาเหตุการป่วย (Causes of illness)	ทั้งประเทศ Whole Country		กรุงเทพมหานคร Bangkok		ภาคเหนือ Northern Region		ภาคภาคตะวันออกเฉียงเหนือ North-eastern Region		ภาคกลาง(ไม่รวม กทม.) Central Region (Excl.Bangkok Metro)		ภาคใต้ Southern Region		
	จำนวน Number	อัตรา Rate	จำนวน Number	อัตรา Rate	จำนวน Number	อัตรา Rate	จำนวน Number	อัตรา Rate	จำนวน Number	อัตรา Rate	จำนวน Number	อัตรา Rate	
	221	หนังหุ้มปลายองคชาติยาวเกินไป ปลายตีบ รูเปิดไม่ได้หรือเปิดลำบาก (N47)	4,168	13.33	354	13.02	967	16.56	1,444	13.47	937	12.23	466
	Redundant prepuce, phimosis and paraphimosis	4,168	13.33	354	13.02	967	16.56	1,444	13.47	937	12.23	466	10.74
		0	0.00	0	0.00	0	0.00	0	0.00	0	0.00	0	0.00
222	โรคอื่น ๆ ของอวัยวะสืบพันธุ์ชาย (N44-N46, N48-N51)	9,750	31.18	589	21.67	2,035	34.85	3,753	35.02	2,148	28.04	1,225	28.23
	Other diseases of male genital organs	9,750	31.18	589	21.67	2,035	34.85	3,753	35.02	2,148	28.04	1,225	28.23
		0	0.00	0	0.00	0	0.00	0	0.00	0	0.00	0	0.00
223	ความผิดปกติของเต้านม (N60-N64)	7,496	11.81	672	11.78	1,661	14.05	2,429	11.31	1,426	9.09	1,308	14.90
	Disorders of breast	7,496	11.81	672	11.78	1,661	14.05	2,429	11.31	1,426	9.09	1,308	14.90
		569	1.82	44	1.62	114	1.95	178	1.66	137	1.79	96	2.21
		6,927	21.52	628	21.01	1,547	25.84	2,251	20.94	1,289	16.08	1,212	27.31
224	ปีกมดลูกและรังไข่อักเสบ (N70)	2,508	7.79	319	10.67	462	7.72	839	7.80	554	6.91	334	7.53
	Salpingitis and oophoritis	2,508	7.79	319	10.67	462	7.72	839	7.80	554	6.91	334	7.53
		0	0.00	0	0.00	0	0.00	0	0.00	0	0.00	0	0.00
		2,508	7.79	319	10.67	462	7.72	839	7.80	554	6.91	334	7.53
225	ปากมดลูกอักเสบ (N72)	839	2.61	250	8.36	163	2.72	147	1.37	223	2.78	56	1.26
	Inflammatory disease of cervix uteri	839	2.61	250	8.36	163	2.72	147	1.37	223	2.78	56	1.26
		0	0.00	0	0.00	0	0.00	0	0.00	0	0.00	0	0.00
		839	2.61	250	8.36	163	2.72	147	1.37	223	2.78	56	1.26
226	การอักเสบอื่น ๆ ของอวัยวะในอุ้งเชิงกรานสตรี (N71, N73-N77)	17,145	53.27	1,533	51.29	3,361	56.15	5,522	51.36	4,131	51.52	2,598	58.54
	Other inflammatory diseases of female pelvic organs	17,145	53.27	1,533	51.29	3,361	56.15	5,522	51.36	4,131	51.52	2,598	58.54
		0	0.00	0	0.00	0	0.00	0	0.00	0	0.00	0	0.00
		17,145	53.27	1,533	51.29	3,361	56.15	5,522	51.36	4,131	51.52	2,598	58.54
227	เยื่อบุมดลูกเจริญผิดที่ (N80)	9,432	29.31	2,129	71.23	1,556	25.99	2,848	26.49	1,663	20.74	1,236	27.85
	Endometriosis	9,432	29.31	2,129	71.23	1,556	25.99	2,848	26.49	1,663	20.74	1,236	27.85
		0	0.00	0	0.00	0	0.00	0	0.00	0	0.00	0	0.00
		9,432	29.31	2,129	71.23	1,556	25.99	2,848	26.49	1,663	20.74	1,236	27.85

ตาราง 2.4.2 (ต่อ)

Table 2.4.2 (Continued)

สาเหตุการป่วย (Causes of illness)		ทั้งประเทศ		กรุงเทพมหานคร		ภาคเหนือ		ภาคตะวันออกเฉียงเหนือ		ภาคกลาง(ไม่รวม กทม.)		ภาคใต้	
		Whole Country		Bangkok		Northern Region		North-eastern Region		Central Region (Excl.Bangkok Metro)		Southern Region	
		จำนวน	อัตรา	จำนวน	อัตรา	จำนวน	อัตรา	จำนวน	อัตรา	จำนวน	อัตรา	จำนวน	อัตรา
		Number	Rate	Number	Rate	Number	Rate	Number	Rate	Number	Rate	Number	Rate
228 การหย่อนตัวออกมาของอวัยวะสืบพันธุ์สตรี (N81)	ร T	4,623	14.36	488	16.33	987	16.49	1,711	15.91	890	11.10	547	12.33
	ช M	0	0.00	0	0.00	0	0.00	0	0.00	0	0.00	0	0.00
Female genital prolapse	ญ F	4,623	14.36	488	16.33	987	16.49	1,711	15.91	890	11.10	547	12.33
229 ความผิดปกติอื่นที่ไม่ใช่การอักเสบของรังไข่ ท่อรังไข่และเอ็นยึดมดลูก (N83)	ร T	7,687	23.89	1,070	35.80	1,291	21.57	2,609	24.26	1,550	19.33	1,167	26.30
	ช M	0	0.00	0	0.00	0	0.00	0	0.00	0	0.00	0	0.00
Noninflammatory disorders of ovary, fallopian tube and broad ligament	ญ F	7,687	23.89	1,070	35.80	1,291	21.57	2,609	24.26	1,550	19.33	1,167	26.30
230 ความผิดปกติของระดู (N91-N92)	ร T	8,600	26.72	528	17.67	1,595	26.65	2,741	25.49	2,338	29.16	1,398	31.50
	ช M	0	0.00	0	0.00	0	0.00	0	0.00	0	0.00	0	0.00
Disorders of menstruation	ญ F	8,600	26.72	528	17.67	1,595	26.65	2,741	25.49	2,338	29.16	1,398	31.50
231 การหมดประจำเดือนและความผิดปกติอื่นในระหมดประจำเดือน (N95)	ร T	3,901	12.12	335	11.21	911	15.22	1,089	10.13	874	10.90	692	15.59
	ช M	0	0.00	0	0.00	0	0.00	0	0.00	0	0.00	0	0.00
Menopausal and other perimenopausal disorders	ญ F	3,901	12.12	335	11.21	911	15.22	1,089	10.13	874	10.90	692	15.59
232 ภาวะมีบุตรยากในสตรี (N97)	ร T	349	1.08	105	3.51	49	0.82	101	0.94	26	0.32	68	1.53
	ช M	0	0.00	0	0.00	0	0.00	0	0.00	0	0.00	0	0.00
Female infertility	ญ F	349	1.08	105	3.51	49	0.82	101	0.94	26	0.32	68	1.53
233 ความผิดปกติอื่น ๆ ของท่อทางเดินปัสสาวะและสืบพันธุ์ (N82, N84-N90, N93-N94, N96, N98-N99)	ร T	25,148	78.14	2,298	76.89	5,495	91.80	7,751	72.09	5,547	69.18	4,057	91.42
	ช M	247	0.79	99	3.64	42	0.72	50	0.47	41	0.54	15	0.35
Other disorders of genitourinary tract	ญ F	24,901	77.37	2,199	73.57	5,453	91.10	7,701	71.62	5,506	68.67	4,042	91.08
234 แท้งเอง (O03)	ร T	18,426	57.25	1,436	48.05	2,363	39.48	5,879	54.68	4,613	57.53	4,135	93.17
	ช M	0	0.00	0	0.00	0	0.00	0	0.00	0	0.00	0	0.00
Spontaneous abortion	ญ F	18,426	57.25	1,436	48.05	2,363	39.48	5,879	54.68	4,613	57.53	4,135	93.17

ตาราง 2.4.2 (ต่อ)

Table 2.4.2 (Continued)

สาเหตุการป่วย (Causes of illness)		ทั้งประเทศ Whole Country		กรุงเทพมหานคร Bangkok		ภาคเหนือ Northern Region		ภาคตะวันออกเฉียงเหนือ North-eastern Region		ภาคกลาง(ไม่รวม กทม.) Central Region (Excl.Bangkok Metro)		ภาคใต้ Southern Region		
		จำนวน Number	อัตรา Rate	จำนวน Number	อัตรา Rate	จำนวน Number	อัตรา Rate	จำนวน Number	อัตรา Rate	จำนวน Number	อัตรา Rate	จำนวน Number	อัตรา Rate	
		235	การทำแท้งโดยเหตุผลการแพทย์ (O04) Medical abortion	ร T	1,418	4.41	121	4.05	331	5.53	420	3.91	267	3.33
		ช M	0	0.00	0	0.00	0	0.00	0	0.00	0	0.00	0	0.00
		ญ F	1,418	4.41	121	4.05	331	5.53	420	3.91	267	3.33	279	6.29
236	การตั้งครรภ์อื่น ๆ ที่สิ้นสุดโดยการแท้ง (O00-O02, O05-O08) Other pregnancies with abortive outcome	ร T	33,580	104.34	2,089	69.89	6,549	109.41	9,981	92.83	6,803	84.85	8,158	183.83
		ช M	0	0.00	0	0.00	0	0.00	0	0.00	0	0.00	0	0.00
		ญ F	33,580	104.34	2,089	69.89	6,549	109.41	9,981	92.83	6,803	84.85	8,158	183.83
237	การบวม การมีโปรตีนในปัสสาวะ และความดันโลหิตสูงขณะตั้งครรภ์ระยะคลอดและระยะหลังคลอด (O10-O16) Oedema, proteinuria and hypertensive disorders in pregnancy, childbirth and the puerperium	ร T	19,876	61.76	1,364	45.64	2,884	48.18	5,825	54.17	5,204	64.90	4,599	103.63
		ช M	0	0.00	0	0.00	0	0.00	0	0.00	0	0.00	0	0.00
		ญ F	19,876	61.76	1,364	45.64	2,884	48.18	5,825	54.17	5,204	64.90	4,599	103.63
238	รกเกาะต่ำ รกลอกตัวก่อนกำหนด และตกเลือดก่อนคลอด (O44-O46) Placenta praevia, premature separation of placenta and antepartum haemorrhage	ร T	6,824	21.20	441	14.76	1,117	18.66	2,163	20.12	1,634	20.38	1,469	33.10
		ช M	0	0.00	0	0.00	0	0.00	0	0.00	0	0.00	0	0.00
		ญ F	6,824	21.20	441	14.76	1,117	18.66	2,163	20.12	1,634	20.38	1,469	33.10
239	การดูแลมารดาอื่น ๆ ที่มีปัญหาเกี่ยวกับทารกในครรภ์ และถุงน้ำคร่ำ และปัญหาที่อาจจะเกิดได้ในระยะคลอด (O30-O43, O47-O48) Other maternal care related to fetus and amniotic cavity and possible delivery problems	ร T	139,162	432.41	8,001	267.70	23,829	398.08	43,424	403.86	31,451	392.26	32,457	731.36
		ช M	0	0.00	0	0.00	0	0.00	0	0.00	0	0.00	0	0.00
		ญ F	139,162	432.41	8,001	267.70	23,829	398.08	43,424	403.86	31,451	392.26	32,457	731.36

ตาราง 2.4.2 (ต่อ)

Table 2.4.2 (Continued)

สาเหตุการป่วย (Causes of illness)		ทั้งประเทศ Whole Country		กรุงเทพมหานคร Bangkok		ภาคเหนือ Northern Region		ภาคตะวันออกเฉียงเหนือ North-eastern Region		ภาคกลาง(ไม่รวม กทม.) Central Region (Excl.Bangkok Metro)		ภาคใต้ Southern Region	
		จำนวน Number	อัตรา Rate	จำนวน Number	อัตรา Rate	จำนวน Number	อัตรา Rate	จำนวน Number	อัตรา Rate	จำนวน Number	อัตรา Rate	จำนวน Number	อัตรา Rate
		240 การคลอดติดขัด (O64-O66)	ร T	38,290	118.98	2,683	89.77	5,692	95.09	14,265	132.67	9,878	123.20
Obstructed labour	ช M	0	0.00	0	0.00	0	0.00	0	0.00	0	0.00	0	0.00
	ญ F	38,290	118.98	2,683	89.77	5,692	95.09	14,265	132.67	9,878	123.20	5,772	130.06
241 ตกเลือดหลังคลอด (O72)	ร T	11,800	36.67	541	18.10	2,089	34.90	3,950	36.74	2,573	32.09	2,647	59.65
Postpartum haemorrhage	ช M	0	0.00	0	0.00	0	0.00	0	0.00	0	0.00	0	0.00
	ญ F	11,800	36.67	541	18.10	2,089	34.90	3,950	36.74	2,573	32.09	2,647	59.65
242 ภาวะแทรกซ้อนอื่น ๆ ของการตั้งครรภ์และการคลอด (O20-O29, O60-O63, O67-O71, O73-O75, O81-O84)	ร T	252,534	784.68	15,836	529.84	37,839	632.13	78,062	726.00	59,328	739.94	61,469	1,385.09
Other complications of pregnancy and delivery	ช M	0	0.00	0	0.00	0	0.00	0	0.00	0	0.00	0	0.00
	ญ F	252,534	784.68	15,836	529.84	37,839	632.13	78,062	726.00	59,328	739.94	61,469	1,385.09
243 การคลอดของครรภ์เดี่ยว (O80)	ร T	339,566	1,055.11	17,512	585.92	50,874	849.89	121,042	1,125.73	80,629	1,005.60	69,509	1,566.25
Single spontaneous delivery	ช M	0	0.00	0	0.00	0	0.00	0	0.00	0	0.00	0	0.00
	ญ F	339,566	1,055.11	17,512	585.92	50,874	849.89	121,042	1,125.73	80,629	1,005.60	69,509	1,566.25
244 ภาวะแทรกซ้อนที่ส่วนใหญ่พบในระยะหลังคลอดและภาวะทางสูติกรรมอื่น ๆ ที่มีได้ระบุรายละเอียด (O85-O99)	ร T	47,193	146.64	5,431	181.71	6,570	109.76	14,764	137.31	10,657	132.91	9,771	220.17
Complications predominantly related to the puerperium and other obstetric conditions, not elsewhere classified	ช M	0	0.00	0	0.00	0	0.00	0	0.00	0	0.00	0	0.00
	ญ F	47,193	146.64	5,431	181.71	6,570	109.76	14,764	137.31	10,657	132.91	9,771	220.17
245 ทารกในครรภ์และแรกเกิดที่ได้รับผลจากปัจจัยทางมารดา และโรคแทรกในระยะตั้งครรภ์ เจ็บครรภ์และคลอด (P00-P04)	ร T	27,455	43.27	2,792	48.92	2,526	21.36	9,352	43.56	5,533	35.29	7,252	82.62
Fetus and newborn affected by maternal factors and by complications of pregnancy, labor and delivery	ช M	14,598	46.68	1,469	54.05	1,369	23.45	4,953	46.22	2,938	38.35	3,869	89.15
	ญ F	12,857	39.95	1,323	44.27	1,157	19.33	4,399	40.91	2,595	32.36	3,383	76.23

ตาราง 2.4.2 (ต่อ)

Table 2.4.2 (Continued)

สาเหตุการป่วย (Causes of illness)	ทั้งประเทศ Whole Country		กรุงเทพมหานคร Bangkok		ภาคเหนือ Northern Region		ภาคภาคตะวันออกเฉียงเหนือ North-eastern Region		ภาคกลาง(ไม่รวม กทม.) Central Region (Excl.Bangkok Metro)		ภาคใต้ Southern Region		
	จำนวน Number	อัตรา Rate	จำนวน Number	อัตรา Rate	จำนวน Number	อัตรา Rate	จำนวน Number	อัตรา Rate	จำนวน Number	อัตรา Rate	จำนวน Number	อัตรา Rate	
246 ทารกในครรภ์โตช้าทารกในครรภ์ขาดสารอาหาร และความผิดปกติเกี่ยวกับการตั้งครรภ์ระยะสั้นและน้ำหนักทารกแรกเกิดน้อย (P05-P07)	ร T	57,908	91.25	7,581	132.84	8,256	69.82	18,987	88.44	13,780	87.89	9,304	106.00
Slow fetal growth, fetal malnutrition and disorders related to short gestation and low birth weight	ช M	28,850	92.25	3,907	143.75	4,118	70.53	9,213	85.97	6,995	91.30	4,617	106.39
	ญ F	29,058	90.29	3,674	122.92	4,138	69.13	9,774	90.90	6,785	84.62	4,687	105.61
247 บาดเจ็บจากการคลอด (P10-P15)	ร T	6,054	9.54	920	16.12	1,183	10.00	1,666	7.76	1,414	9.02	871	9.92
Birth trauma	ช M	3,553	11.36	538	19.79	694	11.89	979	9.14	838	10.94	504	11.61
	ญ F	2,501	7.77	382	12.78	489	8.17	687	6.39	576	7.18	367	8.27
248 ขาดออกซิเจนขณะอยู่ในโพรงมดลูก และภาวะแอสฟิกเซีย เมื่อแรกเกิด (P20-P21)	ร T	11,854	18.68	1,959	34.33	1,843	15.59	3,663	17.06	2,750	17.54	1,639	18.67
Intrauterine hypoxia and birth asphyxia	ช M	6,678	21.35	1,091	40.14	1,099	18.82	2,006	18.72	1,546	20.18	936	21.57
	ญ F	5,176	16.08	868	29.04	744	12.43	1,657	15.41	1,204	15.02	703	15.84
249 ภาวะหายใจผิดปกติอื่น ๆ ในระยะปริกำเนิด (P22-P28)	ร T	39,132	61.67	5,201	91.14	4,375	37.00	11,196	52.15	10,832	69.08	7,528	85.76
Other respiratory disorders originating in the perinatal period	ช M	23,272	74.41	3,129	115.12	2,644	45.29	6,550	61.12	6,393	83.45	4,556	104.98
	ญ F	15,860	49.28	2,072	69.33	1,731	28.92	4,646	43.21	4,439	55.36	2,972	66.97
250 การติดเชื้อแต่กำเนิดและโรคปรสิต (P35-P37)	ร T	25,678	40.46	2,514	44.05	3,421	28.93	9,367	43.63	6,568	41.89	3,808	43.38
Congenital infectious and parasitic diseases	ช M	13,898	44.44	1,382	50.85	1,925	32.97	5,043	47.06	3,504	45.74	2,044	47.10
	ญ F	11,780	36.60	1,132	37.87	1,496	24.99	4,324	40.21	3,064	38.21	1,764	39.75
251 การติดเชื้อเฉพาะอื่น ๆ ในระยะปริกำเนิด (P38-P39)	ร T	7,330	11.55	673	11.79	1,105	9.35	2,030	9.46	2,466	15.73	1,056	12.03
Other infections specific to the perinatal period	ช M	4,169	13.33	392	14.42	623	10.67	1,137	10.61	1,420	18.53	597	13.76
	ญ F	3,161	9.82	281	9.40	482	8.05	893	8.31	1,046	13.05	459	10.34

ตาราง 2.4.2 (ต่อ)

Table 2.4.2 (Continued)

สาเหตุการป่วย (Causes of illness)		ทั้งประเทศ Whole Country		กรุงเทพมหานคร Bangkok		ภาคเหนือ Northern Region		ภาคภาคตะวันออกเฉียงเหนือ North-eastern Region		ภาคกลาง(ไม่รวม กทม.) Central Region (Excl.Bangkok Metro)		ภาคใต้ Southern Region		
		จำนวน Number	อัตรา Rate	จำนวน Number	อัตรา Rate	จำนวน Number	อัตรา Rate	จำนวน Number	อัตรา Rate	จำนวน Number	อัตรา Rate	จำนวน Number	อัตรา Rate	
		252	โรคเม็ดเลือดแดงของทารกในครรภ์และ แรกเกิด (P55) Haemolytic disease of fetus and newborn	ร T	7,081	11.16	760	13.32	749	6.33	2,121	9.88	2,137	13.63
		ช M	3,680	11.77	390	14.35	358	6.13	1,122	10.47	1,117	14.58	693	15.97
		ญ F	3,401	10.57	370	12.38	391	6.53	999	9.29	1,020	12.72	621	13.99
253	ภาวะอื่น ๆ ในระยะปริกำเนิด (P08, P29, P50-P54, P56-P96) Other conditions originating in the perinatal period	ร T	179,660	283.12	17,512	306.87	29,331	248.05	62,036	288.95	46,273	295.12	24,508	279.21
		ช M	97,936	313.15	9,700	356.89	16,174	277.02	33,493	312.52	25,281	329.98	13,288	306.19
		ญ F	81,724	253.94	7,812	261.37	13,157	219.80	28,543	265.46	20,992	261.81	11,220	252.82
254	กระดูกสันหลังแยก (Q05) Spina bifida	ร T	587	0.93	195	3.42	98	0.83	135	0.63	96	0.61	63	0.72
		ช M	299	0.96	81	2.98	55	0.94	72	0.67	53	0.69	38	0.88
		ญ F	288	0.89	114	3.81	43	0.72	63	0.59	43	0.54	25	0.56
255	ความผิดปกติอื่น ๆ แต่กำเนิดของระบบ ประสาท (Q00-Q04, Q06-Q07) Other congenital malformations of the nervous system	ร T	2,767	4.36	666	11.67	461	3.90	691	3.22	638	4.07	311	3.54
		ช M	1,470	4.70	342	12.58	228	3.91	395	3.69	345	4.50	160	3.69
		ญ F	1,297	4.03	324	10.84	233	3.89	296	2.75	293	3.65	151	3.40
256	ความผิดปกติแต่กำเนิดของระบบไหลเวียน โลหิต (Q20-Q28) Congenital malformation of the circulatory system	ร T	21,455	33.81	6,292	110.26	3,006	25.42	5,242	24.42	3,901	24.88	3,014	34.34
		ช M	10,533	33.68	3,194	117.52	1,419	24.30	2,533	23.64	1,886	24.62	1,501	34.59
		ญ F	10,922	33.94	3,098	103.65	1,587	26.51	2,709	25.19	2,015	25.13	1,513	34.09
257	ปากแหว่งและเพดานโหว่ (Q35-Q37) Cleft lip and cleft palate	ร T	4,672	7.36	722	12.65	686	5.80	1,503	7.00	950	6.06	811	9.24
		ช M	2,580	8.25	388	14.28	393	6.73	807	7.53	569	7.43	423	9.75
		ญ F	2,092	6.50	334	11.18	293	4.89	696	6.47	381	4.75	388	8.74
258	ลำไส้เล็กไม่มี ตันและตีบ (Q41) Absence, atresia and stenosis of small intestine	ร T	381	0.60	119	2.09	58	0.49	89	0.41	52	0.33	63	0.72
		ช M	198	0.63	72	2.65	27	0.46	45	0.42	25	0.33	29	0.67
		ญ F	183	0.57	47	1.57	31	0.52	44	0.41	27	0.34	34	0.77

ตาราง 2.4.2 (ต่อ)

Table 2.4.2 (Continued)

สาเหตุการป่วย (Causes of illness)	ทั้งประเทศ Whole Country		กรุงเทพมหานคร Bangkok		ภาคเหนือ Northern Region		ภาคตะวันออกเฉียงเหนือ North-eastern Region		ภาคกลาง(ไม่รวม กทม.) Central Region (Excl.Bangkok Metro)		ภาคใต้ Southern Region		
	จำนวน Number	อัตรา Rate	จำนวน Number	อัตรา Rate	จำนวน Number	อัตรา Rate	จำนวน Number	อัตรา Rate	จำนวน Number	อัตรา Rate	จำนวน Number	อัตรา Rate	
	259 ความผิดปกติแต่กำเนิดอื่น ๆ ของระบบย่อย อาหาร (Q38-Q40, Q42-Q45)	ร T	9,356	14.74	3,436	60.21	1,225	10.36	1,641	7.64	2,232	14.24	822
Other congenital malformations of the digestive system	ช M	5,761	18.42	2,019	74.28	759	13.00	1,097	10.24	1,363	17.79	523	12.05
	ญ F	3,595	11.17	1,417	47.41	466	7.78	544	5.06	869	10.84	299	6.74
260 อัณฑะไม่ลงถุง (Q53)	ร T	1,708	5.46	336	12.36	285	4.88	495	4.62	376	4.91	216	4.98
Undescended testicle	ช M	1,708	5.46	336	12.36	285	4.88	495	4.62	376	4.91	216	4.98
	ญ F	0	0.00	0	0.00	0	0.00	0	0.00	0	0.00	0	0.00
261 ความผิดปกติอื่น ๆ ของระบบสืบพันธุ์และ ทางเดินปัสสาวะ (Q50-Q52, Q54-Q64)	ร T	3,863	6.09	1,130	19.80	685	5.79	917	4.27	624	3.98	507	5.78
Other malformations of the genitourinary system	ช M	2,369	7.57	769	28.29	416	7.13	537	5.01	342	4.46	305	7.03
	ญ F	1,494	4.64	361	12.08	269	4.49	380	3.53	282	3.52	202	4.55
262 ความพิการแต่กำเนิดของสะโพก (Q65)	ร T	273	0.43	110	1.93	27	0.23	71	0.33	39	0.25	26	0.30
Congenital deformities of hip	ช M	103	0.33	50	1.84	10	0.17	29	0.27	9	0.12	5	0.12
	ญ F	170	0.53	60	2.01	17	0.28	42	0.39	30	0.37	21	0.47
263 ความพิการแต่กำเนิดของเท้า (Q66)	ร T	2,166	3.41	454	7.96	305	2.58	553	2.58	492	3.14	362	4.12
Congenital deformities of feet	ช M	1,156	3.70	242	8.90	168	2.88	297	2.77	248	3.24	201	4.63
	ญ F	1,010	3.14	212	7.09	137	2.29	256	2.38	244	3.04	161	3.63
264 ความผิดปกติและความพิการแต่กำเนิดอื่น ๆ ของระบบกล้ามเนื้อและโครงร่าง (Q67-Q79)	ร T	4,934	7.78	1,428	25.02	791	6.69	1,352	6.30	825	5.26	538	6.13
Other congenital malformations and deformations of the musculoskeletal system	ช M	2,661	8.51	781	28.74	411	7.04	743	6.93	453	5.91	273	6.29
	ญ F	2,273	7.06	647	21.65	380	6.35	609	5.66	372	4.64	265	5.97
265 ความผิดปกติแต่กำเนิดอื่น ๆ (Q10-Q18, Q30-Q34, Q80-Q89)	ร T	7,754	12.22	2,410	42.23	1,068	9.03	1,943	9.05	1,287	8.21	1,046	11.92
Other congenital malformations	ช M	4,192	13.40	1,332	49.01	534	9.15	1,048	9.78	721	9.41	557	12.83
	ญ F	3,562	11.07	1,078	36.07	534	8.92	895	8.32	566	7.06	489	11.02

ตาราง 2.4.2 (ต่อ)

Table 2.4.2 (Continued)

สาเหตุการป่วย (Causes of illness)	ทั้งประเทศ Whole Country		กรุงเทพมหานคร Bangkok		ภาคเหนือ Northern Region		ภาคตะวันออกเฉียงเหนือ North-eastern Region		ภาคกลาง(ไม่รวม กทม.) Central Region (Excl.Bangkok Metro)		ภาคใต้ Southern Region		
	จำนวน Number	อัตรา Rate	จำนวน Number	อัตรา Rate	จำนวน Number	อัตรา Rate	จำนวน Number	อัตรา Rate	จำนวน Number	อัตรา Rate	จำนวน Number	อัตรา Rate	
266 ความผิดปกติของโครโมโซมที่มีได้มีรหัสระบุไว้ที่อื่น (Q90-Q99)	ร T	5,528	8.71	1,494	26.18	790	6.68	1,439	6.70	1,085	6.92	720	8.20
Chromosomal abnormalities, not elsewhere classified	ช M	2,998	9.59	853	31.38	427	7.31	747	6.97	614	8.01	357	8.23
	ญ F	2,530	7.86	641	21.45	363	6.06	692	6.44	471	5.87	363	8.18
267 ปวดท้องและปวดอุ้งเชิงกราน (R10)	ร T	34,184	53.87	1,086	19.03	7,598	64.26	11,605	54.05	7,398	47.18	6,497	74.02
Abdominal and pelvic pain	ช M	13,303	42.54	407	14.97	3,055	52.33	4,647	43.36	2,745	35.83	2,449	56.43
	ญ F	20,881	64.88	679	22.72	4,543	75.89	6,958	64.71	4,653	58.03	4,048	91.21
268 ไข้ไม่ทราบสาเหตุ (R50)	ร T	66,973	105.54	3,439	60.26	12,622	106.74	23,906	111.35	12,290	78.38	14,716	167.65
Fever of unknown origin	ช M	35,109	112.26	1,761	64.79	7,063	120.97	12,550	117.10	6,343	82.79	7,392	170.33
	ญ F	31,864	99.01	1,678	56.14	5,559	92.87	11,356	105.61	5,947	74.17	7,324	165.03
269 ชราภาพ (R54)	ร T	15,310	24.13	497	8.71	3,404	28.79	4,910	22.87	5,160	32.91	1,339	15.25
Senility	ช M	5,892	18.84	204	7.51	1,416	24.25	1,927	17.98	1,832	23.91	513	11.82
	ญ F	9,418	29.26	293	9.80	1,988	33.21	2,983	27.74	3,328	41.51	826	18.61
270 อาการ อาการแสดงและสิ่งผิดปกติที่พบจากการตรวจ ทางคลินิกและตรวจทางห้องปฏิบัติการที่มีได้มีรหัสระบุไว้ (R00-R09, R11-R49, R51-R53, R55-R99)	ร T	493,826	778.20	26,992	472.98	93,197	788.17	174,034	810.62	118,569	756.22	81,034	923.18
Other symptoms, signs and abnormal clinical and laboratory findings, not elsewhere classified	ช M	240,290	768.33	14,261	524.70	46,818	801.89	85,034	793.45	56,037	731.43	38,140	878.84
	ญ F	253,536	787.80	12,731	425.95	46,379	774.80	89,000	827.73	62,532	779.90	42,894	966.53
271 กระดูกแตกหักกับบริเวณกระดูกศีรษะและกระดูกหน้า (S02)	ร T	25,835	40.71	1,904	33.36	5,247	44.37	8,493	39.56	6,629	42.28	3,562	40.58
Fracture of skull and facial bones	ช M	20,846	66.65	1,553	57.14	4,220	72.28	7,086	66.12	5,273	68.83	2,714	62.54
	ญ F	4,989	15.50	351	11.74	1,027	17.16	1,407	13.09	1,356	16.91	848	19.11
272 กระดูกคอ กระดูกซี่โครง หรือกระดูกเชิงกรานหัก (S12, S22, S32, T08)	ร T	23,990	37.80	1,660	29.09	5,979	50.56	6,970	32.47	6,423	40.96	2,958	33.70
Fracture of neck, thorax or pelvis	ช M	15,938	50.96	1,069	39.33	4,013	68.73	4,741	44.24	4,200	54.82	1,915	44.13
	ญ F	8,052	25.02	591	19.77	1,966	32.84	2,229	20.73	2,223	27.73	1,043	23.50

ตาราง 2.4.2 (ต่อ)

Table 2.4.2 (Continued)

สาเหตุการป่วย (Causes of illness)		ทั้งประเทศ		กรุงเทพมหานคร		ภาคเหนือ		ภาคตะวันออกเฉียงเหนือ		ภาคกลาง(ไม่รวม กทม.)		ภาคใต้		
		Whole Country		Bangkok		Northern Region		North-eastern Region		Central Region (Excl.Bangkok Metro)		Southern Region		
		จำนวน	อัตรา	จำนวน	อัตรา	จำนวน	อัตรา	จำนวน	อัตรา	จำนวน	อัตรา	จำนวน	อัตรา	
		Number	Rate	Number	Rate	Number	Rate	Number	Rate	Number	Rate	Number	Rate	
273	กระดูกต้นขา แตก หัก ร้าว (S72)	ร T	29,739	46.86	2,762	48.40	7,737	65.43	7,174	33.42	8,114	51.75	3,952	45.02
	Fracture of femur	ช M	14,662	46.88	1,190	43.78	3,563	61.03	3,709	34.61	4,060	52.99	2,140	49.31
		ญ F	15,077	46.85	1,572	52.60	4,174	69.73	3,465	32.23	4,054	50.56	1,812	40.83
274	กระดูกแตกหักของแขนขาอื่น ๆ (S42, S52, S62, S82, S92, T10, T12)	ร T	109,878	173.15	6,102	106.93	25,460	215.32	38,237	178.10	26,007	165.87	14,072	160.31
	Fractures of other limb bones	ช M	77,465	247.69	4,368	160.71	17,849	305.71	27,270	254.46	18,186	237.37	9,792	225.63
		ญ F	32,413	100.71	1,734	58.02	7,611	127.15	10,967	102.00	7,821	97.54	4,280	96.44
275	กระดูกแตกหักหลายบริเวณในร่างกาย (T02)	ร T	143	0.23	11	0.19	13	0.11	60	0.28	26	0.17	33	0.38
	Fracture involving multiple body regions	ช M	111	0.35	9	0.33	10	0.17	48	0.45	17	0.22	27	0.62
		ญ F	32	0.10	2	0.07	3	0.05	12	0.11	9	0.11	6	0.14
276	กระดูกเคลื่อน เคล็ด ชัด บริเวณร่างกายหลายแห่งที่ระบุเฉพาะ (S03, S13, S23, S33, S43, S53, S63, S73, S83, S93, T03)	ร T	19,883	31.33	1,096	19.21	4,179	35.34	6,849	31.90	5,115	32.62	2,644	30.12
	Dislocations, sprains and strains of	ช M	13,522	43.24	762	28.04	2,840	48.64	4,810	44.88	3,395	44.31	1,715	39.52
	specified and multiple body regions	ญ F	6,361	19.77	334	11.18	1,339	22.37	2,039	18.96	1,720	21.45	929	20.93
277	การบาดเจ็บของตาและเบ้าตา (S05)	ร T	13,243	20.87	791	13.86	2,982	25.22	4,527	21.09	3,220	20.54	1,723	19.63
	Injury of eye and orbi	ช M	10,340	33.06	621	22.85	2,364	40.49	3,535	32.99	2,461	32.12	1,359	31.31
		ญ F	2,903	9.02	170	5.69	618	10.32	992	9.23	759	9.47	364	8.20
278	การบาดเจ็บภายในกะโหลกศีรษะ (S06)	ร T	70,134	110.52	2,740	48.01	13,274	112.26	28,939	134.79	14,865	94.81	10,316	117.52
	Intracranial injury	ช M	50,685	162.06	2,024	74.47	9,884	169.29	21,419	199.86	10,452	136.43	6,906	159.13
		ญ F	19,449	60.43	716	23.96	3,390	56.63	7,520	69.94	4,413	55.04	3,410	76.84
279	การบาดเจ็บของอวัยวะภายในอื่น ๆ (S26-S27, S36-S37)	ร T	16,843	26.54	1,511	26.48	3,216	27.20	5,027	23.41	4,224	26.94	2,865	32.64
	Injury of other internal organs	ช M	13,766	44.02	1,181	43.45	2,657	45.51	4,068	37.96	3,456	45.11	2,404	55.39
		ญ F	3,077	9.56	330	11.04	559	9.34	959	8.92	768	9.58	461	10.39

สาเหตุการป่วย (Causes of illness)	ทั้งประเทศ Whole Country		กรุงเทพมหานคร Bangkok		ภาคเหนือ Northern Region		ภาคตะวันออกเฉียงเหนือ North-eastern Region		ภาคกลาง(ไม่รวม กทม.) Central Region (Excl.Bangkok Metro)		ภาคใต้ Southern Region	
	จำนวน Number	อัตรา Rate	จำนวน Number	อัตรา Rate	จำนวน Number	อัตรา Rate	จำนวน Number	อัตรา Rate	จำนวน Number	อัตรา Rate	จำนวน Number	อัตรา Rate
280 การบาดเจ็บจากการบดอัดและการบาดเจ็บที่เกิด จากตัดขาดบริเวณร่างกายหลายแห่งที่ระบุเฉพาะ (S07-S08, S17-S18, S28, S38, S47- S48, S57-S58, S67-S68, S77- S78, S87-S88, S97-S98, T04-T05)	8,205	12.93	409	7.17	1,836	15.53	3,065	14.28	1,906	12.16	989	11.27
Crushing injuries and traumatic amputations of specified and multiple body regions	6,532	20.89	341	12.55	1,486	25.45	2,430	22.67	1,503	19.62	772	17.79
	1,673	5.20	68	2.28	350	5.85	635	5.91	403	5.03	217	4.89
281 การบาดเจ็บระบุเฉพาะอื่น ๆ, ไม่ระบุเฉพาะ และหลายบริเวณในร่างกาย (S00-S01, S04, S09-S11, S14-S16, S19-S21, S24-S25, S29-S31, S34-S35, S39- S41, S44-S46, S49-S51, S54-S56, S59-S61, S64-S66, S69-S71, S74- S76, S79-S81, S84-S86, S89-S91, S94-S96, S99, T00-T01, T06-T07, T09, T11, T13-T14)	205,229	323.41	9,250	162.09	43,256	365.82	70,104	326.53	52,616	335.58	30,003	341.81
Other injuries of specified, unspecified and multiple body regions	146,916	469.76	6,859	252.36	31,470	539.01	51,530	480.83	36,182	472.27	20,875	481.01
	58,313	181.19	2,391	80.00	11,786	196.89	18,574	172.74	16,434	204.96	9,128	205.68
282 ผลของวัตถุแปลกปลอมผ่านเข้าทางทวาร ธรรมชาติของร่างกาย (T15-T19)	6,705	10.57	431	7.55	1,162	9.83	2,242	10.44	1,656	10.56	1,214	13.83
Effects of foreign body entering through natural orifice	3,931	12.57	234	8.61	695	11.90	1,352	12.62	992	12.95	658	15.16
	2,774	8.62	197	6.59	467	7.80	890	8.28	664	8.28	556	12.53
283 แผลถูกความร้อนและถูกสารกัดกร่อน (T20-T32)	11,982	18.88	749	13.12	2,269	19.19	4,227	19.69	2,997	19.11	1,740	19.82
Burns and corrosions	7,702	24.63	425	15.64	1,533	26.26	2,743	25.59	1,895	24.73	1,106	25.49
	4,280	13.30	324	10.84	736	12.30	1,484	13.80	1,102	13.74	634	14.29

ตาราง 2.4.2 (ต่อ)

Table 2.4.2 (Continued)

สาเหตุการป่วย (Causes of illness)		ทั้งประเทศ Whole Country		กรุงเทพมหานคร Bangkok		ภาคเหนือ Northern Region		ภาคตะวันออกเฉียงเหนือ North-eastern Region		ภาคกลาง(ไม่รวม กทม.) Central Region (Excl. Bangkok Metro)		ภาคใต้ Southern Region		
		จำนวน Number	อัตรา Rate	จำนวน Number	อัตรา Rate	จำนวน Number	อัตรา Rate	จำนวน Number	อัตรา Rate	จำนวน Number	อัตรา Rate	จำนวน Number	อัตรา Rate	
		284	การเป็นพิษจากยา เครื่องยาและชีววัตถุ (T36-T50) Poisoning by drugs and biological substances	ร T	38,179	60.16	2,135	37.41	8,280	70.02	11,674	54.38	11,017	70.26
		ช M	14,502	46.37	858	31.57	3,062	52.45	4,672	43.59	3,904	50.96	2,006	46.22
		ญ F	23,677	73.57	1,277	42.73	5,218	87.17	7,002	65.12	7,113	88.71	3,067	69.11
285	การเป็นพิษจากสารที่โดยส่วนใหญ่แล้ว ไม่ได้ใช้เป็นยา (T51-T65) Toxic effects of substances chiefly nonmedicinal as to source	ร T	58,470	92.14	1,459	25.57	11,120	94.04	16,948	78.94	18,505	118.02	10,438	118.91
		ช M	33,183	106.10	760	27.96	6,452	110.51	9,708	90.59	10,340	134.96	5,923	136.48
		ญ F	25,287	78.57	699	23.39	4,668	77.98	7,240	67.33	8,165	101.83	4,515	101.74
286	กลุ่มอาการจากการทารุณ (T74) Maltreatment syndromes	ร T	566	0.89	45	0.79	119	1.01	251	1.17	87	0.55	64	0.73
		ช M	84	0.27	10	0.37	10	0.17	24	0.22	20	0.26	20	0.46
		ญ F	482	1.50	35	1.17	109	1.82	227	2.11	67	0.84	44	0.99
287	อื่น ๆ และที่มีได้ระบุผลของสาเหตุภายนอก (T33-T35, T66-T73, T75-T78) Other and unspecified effects of external causes	ร T	23,796	37.50	969	16.98	4,046	34.22	7,848	36.55	6,943	44.28	3,990	45.46
		ช M	13,697	43.80	575	21.16	2,245	38.45	4,522	42.19	4,056	52.94	2,299	52.97
		ญ F	10,099	31.38	394	13.18	1,801	30.09	3,326	30.93	2,887	36.01	1,691	38.10
288	ภาวะแทรกซ้อนระยะแรกของการบาดเจ็บบาง ชนิดและภาวะแทรกซ้อนของการรักษาทาง ศัลยกรรม และอายุกรรมที่มีได้มีรหัสระบุไว้ ที่อื่น (T79-T88) Certain early complications of trauma and complications of surgical and medical care, note elsewhere classified	ร T	79,045	124.56	10,365	181.63	15,940	134.81	24,559	114.39	18,068	115.24	10,113	115.21
		ช M	46,289	148.01	5,469	201.22	9,678	165.76	14,824	138.32	10,297	134.40	6,021	138.74
		ญ F	32,756	101.78	4,896	163.81	6,262	104.61	9,735	90.54	7,771	96.92	4,092	92.21
289	ผลระยะล่าของการบาดเจ็บ การเป็นพิษและ ผลที่ตามมาจากสาเหตุภายนอกอื่น ๆ (T90-T98) Sequelae of injuries, of poisoning and of other consequences of external causes	ร T	2,018	3.18	422	7.39	309	2.61	499	2.32	532	3.39	256	2.92
		ช M	1,462	4.67	303	11.15	234	4.01	385	3.59	366	4.78	174	4.01
		ญ F	556	1.73	119	3.98	75	1.25	114	1.06	166	2.07	82	1.85

ตาราง 2.4.2 (ต่อ)

Table 2.4.2 (Continued)

สาเหตุการป่วย (Causes of illness)	ทั้งประเทศ Whole Country		กรุงเทพมหานคร Bangkok		ภาคเหนือ Northern Region		ภาคตะวันออกเฉียงเหนือ North-eastern Region		ภาคกลาง(ไม่รวม กทม.) Central Region (Excl.Bangkok Metro)		ภาคใต้ Southern Region	
	จำนวน Number	อัตรา Rate	จำนวน Number	อัตรา Rate	จำนวน Number	อัตรา Rate	จำนวน Number	อัตรา Rate	จำนวน Number	อัตรา Rate	จำนวน Number	อัตรา Rate
	290 บุคคลขอรับบริการเพื่อการตรวจและชันสูตร (Z00-Z13)	12,818	20.20	4,858	85.13	2,938	24.85	1,845	8.59	1,650	10.52	1,527
Persons encountering health services for examination and investigation	6,556	20.96	2,560	94.19	1,438	24.63	935	8.72	861	11.24	762	17.56
	6,262	19.46	2,298	76.89	1,500	25.06	910	8.46	789	9.84	765	17.24
291 การติดเชื้อไวรัสโดยไม่มีอาการ (Z21)	4,915	7.75	635	11.13	716	6.06	1,144	5.33	1,547	9.87	873	9.95
Asymptomatic human immunodeficiency virus (HIV) infection status	1,744	5.58	271	9.97	265	4.54	360	3.36	542	7.07	306	7.05
	3,171	9.85	364	12.18	451	7.53	784	7.29	1,005	12.53	567	12.78
292 บุคคลที่มีอาการที่น่าจะเป็นอันตรายต่อสุขภาพที่เกี่ยวข้องกับโรคติดต่อ (Z20, Z22-Z29)	38,817	61.17	903	15.82	8,492	71.82	16,624	77.43	7,732	49.31	5,066	57.71
Other persons with potential health hazard related to communicable diseases	19,117	61.13	234	8.61	4,336	74.27	8,370	78.10	3,580	46.73	2,597	59.84
	19,700	61.21	669	22.38	4,156	69.43	8,254	76.77	4,152	51.78	2,469	55.63
293 การรับบริการคุมกำเนิด (Z30)	24,353	38.38	3,698	64.80	4,949	41.85	7,218	33.62	5,719	36.47	2,769	31.55
Contraceptive management	42	0.13	6	0.22	16	0.27	10	0.09	7	0.09	3	0.07
	24,311	75.54	3,692	123.53	4,933	82.41	7,208	67.04	5,712	71.24	2,766	62.33
294 การตรวจคัดกรองก่อนการคลอด และการให้คำแนะนำเกี่ยวกับการตั้งครรภ์อื่น ๆ (Z34-Z36)	12,327	38.30	1,782	59.62	1,396	23.32	4,335	40.32	2,862	35.69	1,952	43.98
Antenatal screening and other supervision of pregnancy	0	0.00	0	0.00	0	0.00	0	0.00	0	0.00	0	0.00
	12,327	38.30	1,782	59.62	1,396	23.32	4,335	40.32	2,862	35.69	1,952	43.98
295 การเกิดของทารกตามสถานที่เกิด (Z38)	590,456	930.48	43,568	763.45	84,548	715.03	197,852	921.56	152,470	972.43	112,018	1,276.16
Liveborn infants according to place of birth	305,142	975.69	22,752	837.11	44,085	755.08	101,810	949.99	78,707	1,027.33	57,788	1,331.58
	285,314	886.54	20,816	696.46	40,463	675.97	96,042	893.22	73,763	919.97	54,230	1,221.97

สาเหตุการป่วย (Causes of illness)		ทั้งประเทศ Whole Country		กรุงเทพมหานคร Bangkok		ภาคเหนือ Northern Region		ภาคตะวันออกเฉียงเหนือ North-eastern Region		ภาคกลาง(ไม่รวม กทม.) Central Region (Excl.Bangkok Metro)		ภาคใต้ Southern Region	
		จำนวน Number	อัตรา Rate	จำนวน Number	อัตรา Rate	จำนวน Number	อัตรา Rate	จำนวน Number	อัตรา Rate	จำนวน Number	อัตรา Rate	จำนวน Number	อัตรา Rate
296 การดูแลและการตรวจหลังคลอด (Z39)	ร T	2,725	8.47	109	3.65	844	14.10	907	8.44	523	6.52	342	7.71
Postpartum care and examination	ช M	0	0.00	0	0.00	0	0.00	0	0.00	0	0.00	0	0.00
	ญ F	2,725	8.47	109	3.65	844	14.10	907	8.44	523	6.52	342	7.71
297 บุคคลขอรับบริการสุขภาพ เพื่อหัตถการหรือการบริการสุขภาพที่ระบุเฉพาะ (Z40-Z54)	ร T	164,489	259.21	36,361	637.16	35,131	297.10	48,118	224.13	28,940	184.58	15,939	181.58
Persons encountering health services for specific procedures and health care	ช M	73,492	234.99	15,566	572.72	16,480	282.26	21,323	198.96	12,757	166.51	7,366	169.73
	ญ F	90,997	282.75	20,795	695.76	18,651	311.58	26,795	249.20	16,183	201.83	8,573	193.18
298 บุคคลขอรับบริการสุขภาพด้วยเหตุผลอื่น (Z31-Z33, Z37, Z55-Z99)	ร T	523,451	824.89	42,591	746.33	81,289	687.47	175,214	816.12	122,692	782.51	101,665	1,158.22
Persons encountering health services for other reasons	ช M	27,450	87.77	7,936	291.99	4,946	84.71	6,902	64.40	5,706	74.48	1,960	45.16
	ญ F	496,001	1,541.19	34,655	1,159.49	76,343	1,275.37	168,312	1,565.36	116,986	1,459.05	99,705	2,246.66

ที่มา : สำนักนโยบายและยุทธศาสตร์

แหล่งข้อมูล : สำนักงานกลางสารสนเทศบริการสุขภาพ สำนักงานหลักประกันสุขภาพแห่งชาติ และสำนักงานประกันสังคม

ตาราง 2.4.1 จำนวนและอัตราผู้ป่วยนอกตามกลุ่มสาเหตุ (21 กลุ่มโรค) จากสถานบริการสาธารณสุขของกระทรวงสาธารณสุข ราชอาณาจักร 1,000 คน พ.ศ. 2552

Table 2.4.1 Number and Rates of out-patients according to 21 groups of causes from Health Service Units, Ministry of Public Health per 1,000 Population by Region, 2009

รหัส กลุ่มโรค Code	สาเหตุป่วย (ชื่อโรค)	ทั้งประเทศ (ไม่รวมกทม) Whole Country Excl. Bangkok Metro.		ภาคเหนือ Northern Region		ภาคตะวันออกเฉียงเหนือ North-eastern Region		ภาคกลาง (ไม่รวมกทม) Central Region Excl. Bangkok Metro.		ภาคใต้ Southern Region	
		จำนวน Number	อัตรา Rate	จำนวน Number	อัตรา Rate	จำนวน Number	อัตรา Rate	จำนวน Number	อัตรา Rate	จำนวน Number	อัตรา Rate
			รวม	152,428,645	2,639.43	37,448,213	3,167.02	47,037,043	2,190.90	45,630,459	2,910.24
1	โรคติดเชื้อและปรสิต Certain Infectious and parasitic diseases	7,469,808	129.35	1,575,420	133.23	2,528,235	117.76	2,056,867	131.18	1,309,286	149.16
2	เนื้องอก (รวมมะเร็ง) Neoplasms	1,138,585	19.72	303,566	25.67	371,622	17.31	326,949	20.85	136,448	15.54
3	โรคเลือดและอวัยวะสร้างเลือด และความผิดปกติเกี่ยวกับ- ภูมิคุ้มกัน Diseases of the blood and blood forming organs and certain disorder involving the immune mechanism	939,718	16.27	222,517	18.82	332,966	15.51	253,995	16.20	130,240	14.84
4	โรคเกี่ยวกับต่อมไร้ท่อ โภชนาการ และเมตาบอลิซึม Endocrine, nutritional and metabolic diseases	14,248,104	246.72	3,490,133	295.16	4,363,948	203.26	4,541,527	289.65	1,852,496	211.05
5	ภาวะแปรปรวนทางจิตและพฤติกรรม Mental and behavioural disorders	2,829,516	49.00	638,282	53.98	947,753	44.14	782,728	49.92	460,753	52.49
6	โรคระบบประสาท Diseases of the nervous system	2,594,679	44.93	722,621	61.11	730,659	34.03	818,045	52.17	323,354	36.84
7	โรคตาารวมส่วนประกอบของตา Diseases of the eye and anexa	4,067,029	70.42	863,237	73.00	1,275,711	59.42	1,360,494	86.77	567,587	64.66
8	โรคหูและปุ่มกกหู Diseases of the ear and mastoid process	1,545,931	26.77	484,525	40.98	377,162	17.57	456,098	29.09	228,146	25.99
9	โรคระบบไหลเวียนเลือด Diseases of the circulatory system	17,696,105	306.42	5,083,674	429.93	3,949,599	183.97	6,000,279	382.69	2,662,553	303.33
10	โรคระบบหายใจ Diseases of the respiratory system	28,768,876	498.16	6,459,783	546.31	9,359,909	435.97	8,460,573	539.60	4,488,611	511.36
11	โรคระบบย่อยอาหาร รวมโรคในช่องปาก Diseases of the digestive system	16,669,427	288.64	4,119,376	348.38	5,875,231	273.66	4,362,343	278.22	2,312,477	263.45
12	โรคผิวหนังและเนื้อเยื่อใต้ผิวหนัง Diseases of the skin and subcutaneous tissue	5,516,768	95.53	1,295,003	109.52	1,719,924	80.11	1,648,981	105.17	852,860	97.16

ตาราง 2.4.1 (ต่อ)

Table 2.4.1 (Continued)

รหัส กลุ่มโรค Code	สาเหตุป่วย (ชื่อโรค)	ทั้งประเทศ (ไม่รวมกทม)		ภาคเหนือ		ภาคตะวันออกเฉียงเหนือ		ภาคกลาง (ไม่รวมกทม)		ภาคใต้	
		Whole Country Excl. Bangkok Metro.		Northern Region		North-eastern Region		Central Region Excl. Bangkok Metro.		Southern Region	
		จำนวน Number	อัตรา Rate	จำนวน Number	อัตรา Rate	จำนวน Number	อัตรา Rate	จำนวน Number	อัตรา Rate	จำนวน Number	อัตรา Rate
13	โรกระบบกล้ามเนื้อ รวมโครงร่าง และเนื้อเยื่อเสริม Diseases of the musculoskeletal system and connective tissue	16,789,872	290.73	4,859,594	410.98	4,723,513	220.01	4,987,341	318.09	2,219,424	252.85
14	โรกระบบอวัยวะสืบพันธุ์ร่วมปัสสาวะ Diseases of the genitourinary system	4,294,405	74.36	1,089,505	92.14	1,378,196	64.19	1,198,145	76.42	628,559	71.61
15	ภาวะแทรกในการตั้งครรภ์ การคลอด และระยะหลังคลอด Complication of pregnancy, childbirth and the puerperium	658,231	11.40	96,540	8.16	186,613	8.69	213,301	13.60	161,777	18.43
16	ภาวะผิดปกติของทารกที่เกิดขึ้นในระยะปริกำเนิด (อายุครรภ์ 22 สัปดาห์ขึ้นไป จนถึง 7 วันหลังคลอด) Certain conditions originating in the perinatal period	179,766	3.11	36,276	3.07	61,965	2.89	53,418	3.41	28,107	3.20
17	รูปร่างผิดปกติแต่กำเนิด การพิการจนผิดรูปแต่กำเนิดและ โครโมโซมผิดปกติ Congenital malformations, deformations and chromosomal abnormalities	209,453	3.63	49,582	4.19	60,496	2.82	63,117	4.03	36,258	4.13
18	อาการ, อาการแสดงและสิ่งผิดปกติที่พบได้จากการตรวจทาง คลินิก และทางห้องปฏิบัติการ ที่ไม่สามารถจำแนกโรค ในกลุ่มอื่นได้ Symptoms, signs and abnormal clinical and laboratory findings, not elsewhere classified	17,731,069	307.03	3,995,141	337.87	5,609,020	261.26	5,479,208	349.46	2,647,700	301.64
19	การเป็นพิษและผลที่ตามมา Poisoning, toxic effect, and their sequelae	305,422	5.29	60,111	5.08	113,461	5.28	79,730	5.09	52,120	5.94
20	อุบัติเหตุจากการขนส่งและผลที่ตามมา Transport accidents and their sequelae	1,461,400	25.31	309,645	26.19	552,726	25.74	409,452	26.11	189,577	21.60
21	สาเหตุจากภายนอกอื่น ๆ ที่ทำให้ป่วยหรือตาย Other external causes of morbidity and mortality (eg : accidents, injuries, intentional self-harm, assault, animals and plants, complications of medical and surgical care and other -unspecified causes)	7,314,481	126.66	1,693,682	143.24	2,518,334	117.30	2,077,868	132.52	1,024,597	116.73

รวบรวมและวิเคราะห์โดย : สำนักนโยบายและยุทธศาสตร์

Collected and Analyzed by : Bureau of Policy and Strategy